

Территориальный орган Федеральной службы государственной
статистики по Республике Мордовия

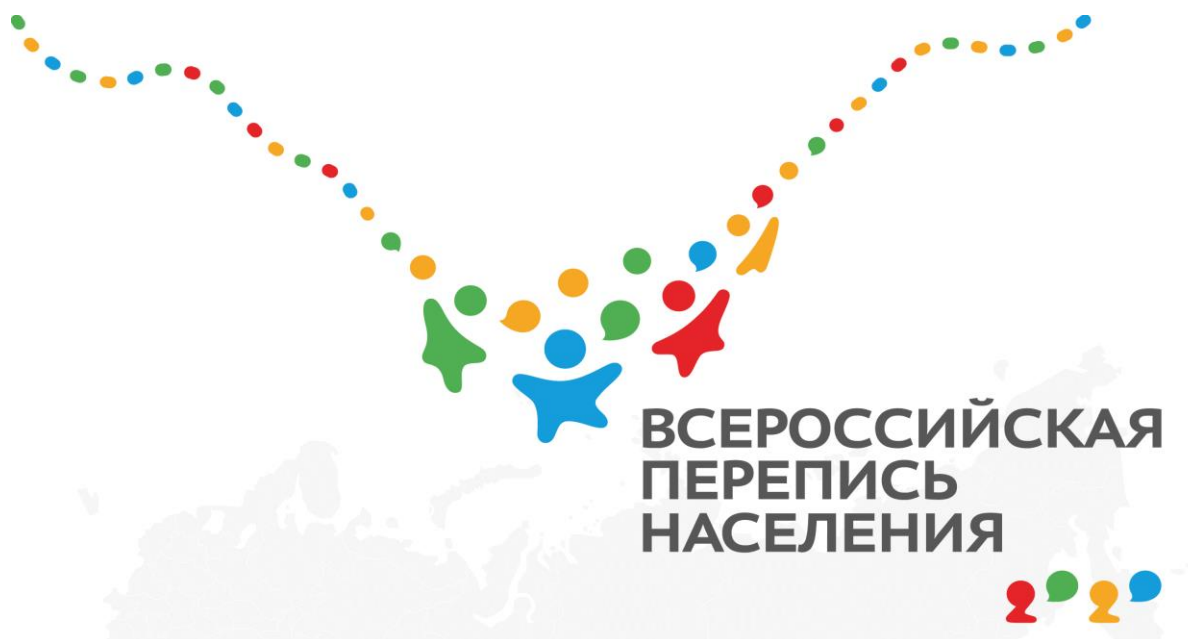

Основные итоги Всероссийской переписи населения 2020 года

по Ковылкинскому муниципальному району
Республики Мордовия

Саранск - 2023

ПРЕДИСЛОВИЕ

Всероссийская перепись населения проведена с 15 октября по 14 ноября 2021 г. в соответствии с Конституцией Российской Федерации, Федеральным законом от 25 января 2002 г. № 8-ФЗ «О Всероссийской переписи населения», постановлением Правительства Российской Федерации от 7 декабря 2019 г. № 1608 «Об организации Всероссийской переписи населения 2020 года» (с изменениями), Основными методологическими и организационными положениями Всероссийской переписи населения 2020 года, утвержденными приказом Росстата от 9 сентября 2021 г. № 549. Переписные листы утверждены распоряжением Правительства Российской Федерации от 8 ноября 2019 г. № 2648-р. Итоги Всероссийской переписи населения 2020 года издаются в 11 томах в сроки, установленные постановлением Правительства Российской Федерации от 7 июля 2021 г. № 1126 «О подведении итогов Всероссийской переписи населения 2020 года».

Настоящий статистический сборник подготовлен по итогам Всероссийской переписи населения 2020 года. В сборнике приводятся данные по Ковылкинскому муниципальному району: о численности и возрастно-половом составе населения, состоянии в браке, образовании; сведения о национальной принадлежности; данные о числе и составе домохозяйств, рождаемости, жилищных условиях, об источниках средств к существованию, занятости населения, а также о продолжительности проживания в месте постоянного жительства. Итоги представлены в абсолютных показателях. Отдельные показатели даны в разрезе сельских поселений. Помещены методологические пояснения, касающиеся порядка учета населения при Всероссийской переписи населения 2020 года. Данные приводятся по муниципально-территориальному устройству района на дату проведения переписи населения, т.е. по состоянию на 01 октября 2021 года.

В сборнике приняты следующие сокращения и условные обозначения:

- - явление отсутствует

СОДЕРЖАНИЕ

ПРЕДИСЛОВИЕ	1
ТАБЛИЦА 1. ЧИСЛЕННОСТЬ НАСЕЛЕНИЯ МУНИЦИПАЛЬНОГО РАЙОНА	4
ТАБЛИЦА 2. НАСЕЛЕНИЕ ПО ВОЗРАСТУ И ПОЛУ	7
ТАБЛИЦА 3. НАСЕЛЕНИЕ ПО ВОЗРАСТУ, ПОЛУ И СОСТОЯНИЮ В БРАКЕ	15
ТАБЛИЦА 4. НАСЕЛЕНИЕ ПО ВОЗРАСТУ, ПОЛУ И УРОВНЮ ОБРАЗОВАНИЯ	35
ТАБЛИЦА 5. НАСЕЛЕНИЕ, ИМЕЮЩЕЕ УЧЕНЫЕ СТЕПЕНИ, ПО ВОЗРАСТНЫМ ГРУППАМ И ПОЛУ	51
ТАБЛИЦА 6. НАСЕЛЕНИЕ, ОБУЧАЮЩЕЕСЯ ПО ОСНОВНЫМ И ДОПОЛНИТЕЛЬНЫМ ОБРАЗОВАТЕЛЬНЫМ ПРОГРАММАМ, ПОЛУ И ВОЗРАСТУ	56
ТАБЛИЦА 7. НАЦИОНАЛЬНЫЙ СОСТАВ НАСЕЛЕНИЯ	61
ТАБЛИЦА 8. НАСЕЛЕНИЕ ПО НАЦИОНАЛЬНОЙ ПРИНАДЛЕЖНОСТИ, ВЛАДЕНИЮ РУССКИМ ЯЗЫКОМ И ЕГО ИСПОЛЬЗОВАНИЮ В ПОВСЕДНЕВНОЙ ЖИЗНИ	62
ТАБЛИЦА 9. ВЛАДЕНИЕ ЯЗЫКАМИ НАСЕЛЕНИЕМ	66
ТАБЛИЦА 10. НАСЕЛЕНИЕ ПО ВОЗРАСТНЫМ ГРУППАМ И ИСТОЧНИКАМ СРЕДСТВ К СУЩЕСТВОВАНИЮ	68
ТАБЛИЦА 11. НАСЕЛЕНИЕ ПО ОСНОВНОМУ ИСТОЧНИКУ СРЕДСТВ К СУЩЕСТВОВАНИЮ И ВОЗРАСТНЫМ ГРУППАМ	73
ТАБЛИЦА 12. НАСЕЛЕНИЕ, УКАЗАВШЕЕ ОДИН ИСТОЧНИК СРЕДСТВ К СУЩЕСТВОВАНИЮ, ПО ВОЗРАСТНЫМ ГРУППАМ	77
ТАБЛИЦА 13. ЧАСТНЫЕ ДОМОХОЗЯЙСТВА ПО РАЗМЕРУ ДОМОХОЗЯЙСТВА	80
ТАБЛИЦА 14. НАСЕЛЕНИЕ ЧАСТНЫХ ДОМОХОЗЯЙСТВ ПО ВОЗРАСТНЫМ ГРУППАМ	81
ТАБЛИЦА 15. ЧАСТНЫЕ ДОМОХОЗЯЙСТВА, СОСТОЯЩИЕ ИЗ ДВУХ И БОЛЕЕ ЧЕЛОВЕК, ПО ТИПАМ, РАЗМЕРУ ДОМОХОЗЯЙСТВА И ЧИСЛУ ДЕТЕЙ МОЛОЖЕ 18 ЛЕТ	82
ТАБЛИЦА 16. ЧАСТНЫЕ ДОМОХОЗЯЙСТВА, СОСТОЯЩИЕ ИЗ ДВУХ И БОЛЕЕ ЧЕЛОВЕК, ПО ЧИСЛУ ЗАНЯТЫХ В ВОЗРАСТЕ 15 ЛЕТ И БОЛЕЕ И ЧИСЛУ ИЖДИВЕНЦЕВ	94
ТАБЛИЦА 17. СЕМЕЙНЫЕ ЯЧЕЙКИ, ВХОДЯЩИЕ В СОСТАВ ЧАСТНЫХ ДОМОХОЗЯЙСТВ, ПО РАЗМЕРУ И ЧИСЛУ ДЕТЕЙ МОЛОЖЕ 18 ЛЕТ	96
ТАБЛИЦА 18. СЕМЕЙНЫЕ ЯЧЕЙКИ, ВХОДЯЩИЕ В СОСТАВ ЧАСТНЫХ ДОМОХОЗЯЙСТВ, В КОТОРЫХ ОБА СУПРУГА, А В НЕПОЛНЫХ СЕМЬЯХ МАТЕРИ (ОТЦЫ), МОЛОЖЕ 35 ЛЕТ	99
ТАБЛИЦА 19. СЕМЕЙНЫЕ ЯЧЕЙКИ, ВХОДЯЩИЕ В СОСТАВ ЧАСТНЫХ ДОМОХОЗЯЙСТВ, ПО ВОЗРАСТНЫМ ГРУППАМ ДЕТЕЙ	102

ТАБЛИЦА 20. НАСЕЛЕНИЕ ЧАСТНЫХ ДОМОХОЗЯЙСТВ ПО ВОЗРАСТНЫМ ГРУППАМ, ПОЛУ И СТАТУСУ УЧАСТИЯ В СОСТАВЕ РАБОЧЕЙ СИЛЫ	107
ТАБЛИЦА 21. НАСЕЛЕНИЕ ЧАСТНЫХ ДОМОХОЗЯЙСТВ В ВОЗРАСТЕ 15 ЛЕТ И БОЛЕЕ ПО ПОЛУ, СТАТУСУ УЧАСТИЯ В СОСТАВЕ РАБОЧЕЙ СИЛЫ И УРОВНЮ ОБРАЗОВАНИЯ	116
ТАБЛИЦА 22. ЗАНЯТОЕ НАСЕЛЕНИЕ ЧАСТНЫХ ДОМОХОЗЯЙСТВ ПО ПОЛУ, ВОЗРАСТНЫМ ГРУППАМИ СТАТУСУ ЗАНЯТОСТИ	121
ТАБЛИЦА 23. ЖЕНЩИНЫ, ПРОЖИВАЮЩИЕ В ЧАСТНЫХ ДОМОХОЗЯЙСТВАХ, ПО ВОЗРАСТНЫМ ГРУППАМ И ЧИСЛУ РОЖДЕННЫХ ДЕТЕЙ	130
ТАБЛИЦА 24. НАСЕЛЕНИЕ ЧАСТНЫХ ДОМОХОЗЯЙСТВ ПО ПРОДОЛЖИТЕЛЬНОСТИ ПРОЖИВАНИЯ В МЕСТЕ ПОСТОЯННОГО ЖИТЕЛЬСТВА И ВОЗРАСТНЫМ ГРУППАМ	138
ТАБЛИЦА 25. ЧАСТНЫЕ ДОМОХОЗЯЙСТВА ПО ТИПАМ ЗАНИМАЕМЫХ ЖИЛЫХ ПОМЕЩЕНИЙ И РАЗМЕРУ ДОМОХОЗЯЙСТВА	139
ТАБЛИЦА 26. ЧАСТНЫЕ ДОМОХОЗЯЙСТВА, ПРОЖИВАЮЩИЕ В ИНДИВИДУАЛЬНЫХ ДОМАХ, ОТДЕЛЬНЫХ И КОММУНАЛЬНЫХ КВАРТИРАХ, ПО ЧИСЛУ ЗАНИМАЕМЫХ КОМНАТ И РАЗМЕРУ ДОМОХОЗЯЙСТВА	140
ТАБЛИЦА 27. НАСЕЛЕНИЕ ЧАСТНЫХ ДОМОХОЗЯЙСТВ, ПРОЖИВАЮЩЕЕ В ИНДИВИДУАЛЬНЫХ ДОМАХ, ОТДЕЛЬНЫХ И КОММУНАЛЬНЫХ КВАРТИРАХ, ПО ВРЕМЕНИ ПОСТРОЙКИ ДОМА И МАТЕРИАЛУ НАРУЖНЫХ СТЕН	144
ТАБЛИЦА 28. ОБЕСПЕЧЕННОСТЬ ЧАСТНЫХ ДОМОХОЗЯЙСТВ, ПРОЖИВАЮЩИХ В ИНДИВИДУАЛЬНЫХ ДОМАХ, ОТДЕЛЬНЫХ И КОММУНАЛЬНЫХ КВАРТИРАХ, РАЗЛИЧНЫМИ ВИДАМИ БЛАГОУСТРОЙСТВА	147
МЕТОДОЛОГИЧЕСКИЕ ПОЯСНЕНИЯ	152
ОБРАЗЦЫ ФОРМ ПЕРЕПИСНЫХ ЛИСТОВ	

1. ЧИСЛЕННОСТЬ НАСЕЛЕНИЯ МУНИЦИПАЛЬНОГО РАЙОНА
(по итогам Всероссийской переписи населения 2020 года по состоянию на 01.10.2021г.)

	Мужчины и женщины	Мужчины	Женщины
Ковылкинский муниципальный район	37 193	17 336	19 857
Городское население	19 793	8 886	10 907
Сельское население	17 400	8 450	8 950
Городское поселение Ковылкино	19 793	8 886	10 907
г. Ковылкино	19 793	8 886	10 907
посёлок Сосновый Бор	-	-	-
Большеазяьское сельское поселение	595	300	295
деревня Малая Ивановка	23	12	11
деревня Новые Ржавцы	72	37	35
деревня Родькино	19	9	10
деревня Сейтяновка	40	22	18
село Большой Азясь	182	95	87
село Михайловское	125	60	65
село Старое Аллагулово	85	47	38
село Старое Мамангино	-	-	-
село Сутягино	49	18	31
Изосимовское сельское поселение	772	373	399
деревня Бранчеевка	30	10	20
деревня Керетино	88	36	52
деревня Кимляй	13	9	4
деревня Новая Сазоновка	1	1	-
село Волгапино	274	133	141
село Изосимовка	143	77	66
село Кичатово	34	13	21
село Старая Сазоновка	189	94	95
Казенно-Майданское сельское поселение	870	423	447
деревня Новое Дракино	144	75	69
посёлок Заря	-	-	-
село Казенный Майдан	207	84	123
село Рыскино	37	23	14
село Старое Дракино	263	128	135
село Шадым	219	113	106
Клиновское сельское поселение	857	402	455
посёлок Виноградовка	-	-	-
посёлок станция Самаевка	456	205	251
село Клиновка	121	64	57
село Перевесье	89	47	42
село Самаевка	44	21	23
село Чепурновка	147	65	82
Кочелаевское сельское поселение	1 286	587	699
деревня Буды	3	2	1
посёлок Красный Яр	3	1	2
село Кочелаево	1 280	584	696
Краснопресненское сельское поселение	1 277	646	631
деревня Красный Октябрь	-	-	-

	Мужчины и женщины	Мужчины	Женщины
деревня Мордовская Авгура	21	13	8
посёлок Зеленая Роща	149	67	82
посёлок Красная Пресня	417	219	198
посёлок Первомайский	373	172	201
посёлок разъезд Токмово	13	9	4
село Крутенькое	9	7	2
село Старое Пшенево	80	46	34
село Унуевский Майдан	92	51	41
село Чекашевы Поляны	123	62	61
Красношадымское сельское поселение	407	210	197
посёлок Красная Поляна	-	-	-
посёлок Первомайский	5	1	4
посёлок Тютюково	3	2	1
село Алькино	195	103	92
село Красный Шадым	126	66	60
село Янгужинский Майдан	78	38	40
Курнинское сельское поселение - село Курнино	648	320	328
Мамолаевское сельское поселение	1 029	516	513
деревня Новая Самаевка	160	79	81
деревня Новое Лепьево	286	151	135
посёлок Котрокс	13	8	5
село Лесная Сазоновка	13	8	5
село Мамолаево	322	149	173
село Новая Толковка	70	34	36
село Русская Лашма	3	3	-
село Самозлейка	162	84	78
Мордовско-Вечкенинское сельское поселение	1 352	682	670
деревня Васильевка	151	73	78
деревня Старые Дубровки	68	41	27
село Мордовское Вечкенино	321	162	159
село Новые Дубровки	115	57	58
село Паньжа	427	206	221
село Русское Вечкенино	255	137	118
село Самовольевка	15	6	9
Мордовско-Коломасовское сельское поселение	388	195	193
село Мордовское Коломасово	384	193	191
село Русское Коломасово	4	2	2
Новомамангинское сельское поселение	137	69	68
деревня Кольчевка	-	-	-
посёлок Первомайский	-	-	-
село Новое Мамангино	137	69	68
Парапинское сельское поселение - село Парапино	1 351	664	687
Примокшанское сельское поселение	853	399	454
деревня Андреевка	42	23	19
деревня Слободиновка	115	52	63
посёлок Примокшанский	696	324	372
Русско-Лашминское сельское поселение	711	353	358
деревня Барки	63	30	33
посёлок разъезд Запищиково	16	7	9

	Мужчины и женщины	Мужчины	Женщины
посёлок разъезд Лашма	5	3	2
село Вольная Лашма	50	29	21
село Гумны	212	105	107
село Русская Лашма	365	179	186
Рыбкинское сельское поселение	1 225	569	656
деревня Барки	136	58	78
деревня Ворона	7	3	4
деревня Кирляй	5	3	2
деревня Ковыляй	10	5	5
деревня Новая Дергановка	9	8	1
деревня Новая Резеповка	40	19	21
деревня Поникедовка	68	30	38
деревня Старая Дергановка	1	1	-
деревня Старая Толковка	17	10	7
село Малый Азясь	18	10	8
село Польцо	239	121	118
село Рыбкино	383	161	222
село Старая Самаевка	148	69	79
село Черемис	144	71	73
Токмовское сельское поселение	788	382	406
деревня Вярвель	43	21	22
село Новое Пшенево	110	59	51
село Подгорное Алексово	5	3	2
село Токмово	630	299	331
Троицкое сельское поселение	1 811	869	942
деревня Садовка	26	13	13
посёлок Калинина	63	33	30
посёлок Потьма	38	23	15
село Высокое	1	1	-
село Ежовка	84	48	36
село Покровск	229	116	113
село Троицк	1 370	635	735
Шингаринское сельское поселение	1 043	491	552
посёлок Силикатный	905	411	494
село Шингарино	138	80	58

2. НАСЕЛЕНИЕ ПО ВОЗРАСТУ И ПОЛУ

	Мужчины и женщины	Мужчины	Женщины	Женщин на 1000 мужчин
Городское и сельское население	37 193	17 336	19 857	1 145
в том числе в возрасте, лет:				
до 1	195	114	81	711
1	238	124	114	919
2	236	126	110	873
3	275	141	134	950
4	243	134	109	813
0 – 4	1 187	639	548	858
5	318	172	146	849
6	326	182	144	791
7	354	197	157	797
8	311	155	156	1 006
9	339	169	170	1 006
5 – 9	1 648	875	773	883
10	337	174	163	937
11	370	191	179	937
12	333	171	162	947
13	366	178	188	1 056
14	385	166	219	1 319
10 - 14	1 791	880	911	1 035
15	302	173	129	746
16	310	164	146	890
17	264	140	124	886
18	275	155	120	774
19	260	117	143	1 222
15 - 19	1 411	749	662	884
20	234	114	120	1 053
21	264	142	122	859
22	314	173	141	815
23	309	141	168	1 191
24	329	147	182	1 238
20 - 24	1 450	717	733	1 022
25	323	165	158	958
26	313	156	157	1 006
27	345	176	169	960
28	378	205	173	844
29	396	211	185	877
25 - 29	1 755	913	842	922
30	439	232	207	892
31	506	256	250	977
32	515	265	250	943
33	539	270	269	996
34	618	339	279	823
30 - 34	2 617	1 362	1 255	921
35	608	311	297	955
36	578	295	283	959
37	517	271	246	908
38	537	277	260	939
39	484	261	223	854
35 - 39	2 724	1 415	1 309	925
40	523	295	228	773
41	498	268	230	858
42	518	277	241	870
43	460	251	209	833
44	452	254	198	780

	Мужчины и женщины	Мужчины	Женщины	Женщин на 1000 мужчин
40 - 44	2 451	1 345	1 106	822
45	486	275	211	767
46	463	282	181	642
47	425	249	176	707
48	392	258	134	519
49	441	253	188	743
45 - 49	2 207	1 317	890	676
50	1 122	289	833	2 882
51	808	305	503	1 649
52	579	261	318	1 218
53	543	253	290	1 146
54	539	273	266	974
50 - 54	3 591	1 381	2 210	1 600
55	582	281	301	1 071
56	605	291	314	1 079
57	567	272	295	1 085
58	687	322	365	1 134
59	562	259	303	1 170
55 - 59	3 003	1 425	1 578	1 107
60	648	300	348	1 160
61	734	324	410	1 265
62	736	320	416	1 300
63	724	316	408	1 291
64	698	358	340	950
60 - 64	3 540	1 618	1 922	1 188
65	673	291	382	1 313
66	618	265	353	1 332
67	586	244	342	1 402
68	489	196	293	1 495
69	512	206	306	1 485
65 - 69	2 878	1 202	1 676	1 394
70	463	179	284	1 587
71	512	216	296	1 370
72	441	158	283	1 791
73	414	128	286	2 234
74	369	124	245	1 976
70 - 74	2 199	805	1 394	1 732
75	266	92	174	1 891
76	157	53	104	1 962
77	133	49	84	1 714
78	123	25	98	3 920
79	207	56	151	2 696
75 - 79	886	275	611	2 222
80	239	55	184	3 345
81	252	64	188	2 938
82	286	71	215	3 028
83	209	49	160	3 265
84	172	52	120	2 308
80 - 84	1 158	291	867	2 979
85	145	33	112	3 394
86	114	26	88	3 385
87	95	18	77	4 278
88	77	14	63	4 500
89	66	10	56	5 600
85 - 89	497	101	396	3 921
90	44	5	39	7 800
91	38	4	34	8 500
92	30	5	25	5 000

	Мужчины и женщины	Мужчины	Женщины	Женщин на 1000 мужчин
93	25	6	19	3 167
94	24	4	20	5 000
90 - 94	161	24	137	5 708
95	11	-	11	-
96	13	1	12	12 000
97	5	-	5	-
98	4	1	3	3 000
99	5	-	5	-
95 – 99	38	2	36	18 000
100 и более	1	-	1	-
возраст не указан	-	-	-	-
Средний возраст	45.7	42.8	48.3	X
Медианный возраст	48.5	44.1	51.1	X
Из общей численности - население в возрасте ¹⁾ :				
0 - 6 лет	1 831	993	838	844
0 - 13 лет	4 241	2 228	2 013	904
0 - 17 лет	5 502	2 871	2 631	916
7 - 14 лет	2 795	1 401	1 394	995
14 - 35 лет	8 226	4 218	4 008	950
16 - 29 лет	4 314	2 206	2 108	956
16 - 35 лет	7 539	3 879	3 660	944
85 лет и более	697	127	570	4 488
моложе трудоспособного	4 928	2 567	2 361	920
трудоспособном	20 258	10 928	9 330	854
старше трудоспособного	12 007	3 841	8 166	2 126
Городское население	19 793	8 886	10 907	1 227
в том числе в возрасте, лет:				
до 1	122	70	52	743
1	137	63	74	1 175
2	144	74	70	946
3	162	87	75	862
4	147	74	73	986
0 – 4	712	368	344	935
5	188	105	83	790
6	200	108	92	852
7	211	119	92	773
8	177	81	96	1 185
9	215	103	112	1 087
5 – 9	991	516	475	921
10	187	96	91	948
11	221	113	108	956
12	193	93	100	1 075
13	209	102	107	1 049
14	237	97	140	1 443
10 - 14	1 047	501	546	1 090
15	180	102	78	765
16	162	85	77	906
17	153	86	67	779
18	155	90	65	722
19	136	61	75	1 230
15 - 19	786	424	362	854
20	125	57	68	1 193
21	132	65	67	1 031
22	181	96	85	885
23	176	85	91	1 071
24	165	74	91	1 230
20 - 24	779	377	402	1 066

	Мужчины и женщины	Мужчины	Женщины	Женщин на 1000 мужчин
25	169	86	83	965
26	163	78	85	1 090
27	176	86	90	1 047
28	205	105	100	952
29	206	104	102	981
25 - 29	919	459	460	1 002
30	210	106	104	981
31	276	138	138	1 000
32	294	148	146	986
33	291	142	149	1 049
34	352	178	174	978
30 - 34	1 423	712	711	999
35	333	162	171	1 056
36	341	167	174	1 042
37	297	153	144	941
38	334	159	175	1 101
39	266	129	137	1 062
35 - 39	1 571	770	801	1 040
40	311	161	150	932
41	307	151	156	1 033
42	321	153	168	1 098
43	274	140	134	957
44	237	132	105	795
40 - 44	1 450	737	713	967
45	261	131	130	992
46	257	147	110	748
47	224	121	103	851
48	227	139	88	633
49	242	126	116	921
45 - 49	1 211	664	547	824
50	573	137	436	3 182
51	392	137	255	1 861
52	268	116	152	1 310
53	262	112	150	1 339
54	252	110	142	1 291
50 - 54	1 747	612	1 135	1 855
55	282	124	158	1 274
56	311	134	177	1 321
57	284	131	153	1 168
58	335	135	200	1 481
59	284	115	169	1 470
55 - 59	1 496	639	857	1 341
60	321	131	190	1 450
61	382	161	221	1 373
62	394	167	227	1 359
63	394	165	229	1 388
64	362	174	188	1 080
60 - 64	1 853	798	1 055	1 322
65	350	157	193	1 229
66	316	113	203	1 796
67	315	120	195	1 625
68	254	95	159	1 674
69	277	114	163	1 430
65 - 69	1 512	599	913	1 524
70	242	87	155	1 782
71	270	102	168	1 647
72	235	85	150	1 765
73	209	68	141	2 074
74	186	60	126	2 100
70 - 74	1 142	402	740	1 841
75	150	50	100	2 000

	Мужчины и женщины	Мужчины	Женщины	Женщин на 1000 мужчин
76	76	22	54	2 455
77	65	24	41	1 708
78	57	12	45	3 750
79	85	21	64	3 048
75 - 79	433	129	304	2 357
80	112	26	86	3 308
81	101	26	75	2 885
82	102	31	71	2 290
83	76	13	63	4 846
84	66	20	46	2 300
80 - 84	457	116	341	2 940
85	62	19	43	2 263
86	34	14	20	1 429
87	37	7	30	4 286
88	27	4	23	5 750
89	31	6	25	4 167
85 - 89	191	50	141	2 820
90	16	3	13	4 333
91	15	1	14	14 000
92	10	4	6	1 500
93	7	2	5	2 500
94	9	1	8	8 000
90 - 94	57	11	46	4 182
95	6	-	6	-
96	5	1	4	4 000
97	-	-	-	-
98	1	1	-	-
99	3	-	3	-
95 - 99	15	2	13	6 500
100 и более	1	-	1	-
возраст не указан	-	-	-	-
Средний возраст	44.2	41.4	46.5	X
Медианный возраст	45.8	42.0	50.2	X
Из общей численности - население в возрасте ¹⁾ :				
0 - 6 лет	1 100	581	519	893
0 - 13 лет	2 513	1 288	1 225	951
0 - 17 лет	3 245	1 658	1 587	957
7 - 14 лет	1 650	804	846	1 052
14 - 35 лет	4 477	2 231	2 246	1 007
16 - 29 лет	2 304	1 158	1 146	990
16 - 35 лет	4 060	2 032	2 028	998
85 лет и более	264	63	201	3 190
моложе трудоспособного	2 930	1 487	1 443	970
трудоспособном	10 804	5 512	5 292	960
старше трудоспособного	6 059	1 887	4 172	2 211
Сельское население	17 400	8 450	8 950	1 059
в том числе в возрасте, лет:				
до 1	73	44	29	659
1	101	61	40	656
2	92	52	40	769
3	113	54	59	1 093
4	96	60	36	600
0 - 4	475	271	204	753
5	130	67	63	940
6	126	74	52	703
7	143	78	65	833
8	134	74	60	811

	Мужчины и женщины	Мужчины	Женщины	Женщин на 1000 мужчин
9	124	66	58	879
5 - 9	657	359	298	830
10	150	78	72	923
11	149	78	71	910
12	140	78	62	795
13	157	76	81	1 066
14	148	69	79	1 145
10 - 14	744	379	365	963
15	122	71	51	718
16	148	79	69	873
17	111	54	57	1 056
18	120	65	55	846
19	124	56	68	1 214
15 - 19	625	325	300	923
20	109	57	52	912
21	132	77	55	714
22	133	77	56	727
23	133	56	77	1 375
24	164	73	91	1 247
20 - 24	671	340	331	974
25	154	79	75	949
26	150	78	72	923
27	169	90	79	878
28	173	100	73	730
29	190	107	83	776
25 - 29	836	454	382	841
30	229	126	103	817
31	230	118	112	949
32	221	117	104	889
33	248	128	120	938
34	266	161	105	652
30 - 34	1 194	650	544	837
35	275	149	126	846
36	237	128	109	852
37	220	118	102	864
38	203	118	85	720
39	218	132	86	652
35 - 39	1 153	645	508	788
40	212	134	78	582
41	191	117	74	632
42	197	124	73	589
43	186	111	75	676
44	215	122	93	762
40 - 44	1 001	608	393	646
45	225	144	81	563
46	206	135	71	526
47	201	128	73	570
48	165	119	46	387
49	199	127	72	567
45 - 49	996	653	343	525
50	549	152	397	2 612
51	416	168	248	1 476
52	311	145	166	1 145
53	281	141	140	993

	Мужчины и женщины	Мужчины	Женщины	Женщин на 1000 мужчин
54	287	163	124	761
50 - 54	1 844	769	1 075	1 398
55	300	157	143	911
56	294	157	137	873
57	283	141	142	1 007
58	352	187	165	882
59	278	144	134	931
55 - 59	1 507	786	721	917
60	327	169	158	935
61	352	163	189	1 160
62	342	153	189	1 235
63	330	151	179	1 185
64	336	184	152	826
60 - 64	1 687	820	867	1 057
65	323	134	189	1 410
66	302	152	150	987
67	271	124	147	1 185
68	235	101	134	1 327
69	235	92	143	1 554
65 - 69	1 366	603	763	1 265
70	221	92	129	1 402
71	242	114	128	1 123
72	206	73	133	1 822
73	205	60	145	2 417
74	183	64	119	1 859
70 - 74	1 057	403	654	1 623
75	116	42	74	1 762
76	81	31	50	1 613
77	68	25	43	1 720
78	66	13	53	4 077
79	122	35	87	2 486
75 - 79	453	146	307	2 103
80	127	29	98	3 379
81	151	38	113	2 974
82	184	40	144	3 600
83	133	36	97	2 694
84	106	32	74	2 313
80 - 84	701	175	526	3 006
85	83	14	69	4 929
86	80	12	68	5 667
87	58	11	47	4 273
88	50	10	40	4 000
89	35	4	31	7 750
85 - 89	306	51	255	5 000
90	28	2	26	13 000
91	23	3	20	6 667
92	20	1	19	19 000
93	18	4	14	3 500
94	15	3	12	4 000
90 - 94	104	13	91	7 000
95	5	-	5	-
96	8	-	8	-
97	5	-	5	-
98	3	-	3	-

	Мужчины и женщины	Мужчины	Женщины	Женщин на 1000 мужчин
99	2	-	2	-
95 – 99	23	-	23	-
100 и более	-	-	-	-
возраст не указан	-	-	-	-
Средний возраст	47.4	44.3	50.3	X
Медианный возраст	50.6	46.4	53.0	X
Из общей численности - население в возрасте ¹⁾ :				
0 - 6 лет	731	412	319	774
0 - 13 лет	1 728	940	788	838
0 - 17 лет	2 257	1 213	1 044	861
7 - 14 лет	1 145	597	548	918
14 - 35 лет	3 749	1 987	1 762	887
16 - 29 лет	2 010	1 048	962	918
16 - 35 лет	3 479	1 847	1 632	884
85 лет и более	433	64	369	5 766
моложе трудоспособного	1 998	1 080	918	850
трудоспособном	9 454	5 416	4 038	746
старше трудоспособного	5 948	1 954	3 994	2 044

1) Население в возрасте моложе трудоспособного - 0-15 лет, в трудоспособном возрасте - мужчины от 16 до 61,5 лет, женщины от 16 до 56,5 лет; старше трудоспособного возраста - мужчины от 61,5 лет и более, женщины от 56,5 лет и более

3. НАСЕЛЕНИЕ ПО ВОЗРАСТУ, ПОЛУ И СОСТОЯНИЮ В БРАКЕ

	Всего	Указавшие состояние в браке	в том числе						Не указавшие состояние в браке	
			состоящие в браке	из них		никогда не со- стоявшие в браке, супру- жеском союзе	разведен- ные офи- циально	разошед- шиеся		вдовы
				в зарегист- рированном браке	в незарегистри- рованном суп- ружеском союзе					
Городское и сельское население										
Мужчины и женщины в возрасте 16 лет и более	32 265	32 001	18 135	16 836	1 299	5 165	2 536	975	5 190	264
в том числе в возрасте, лет:										
16	310	284	1	1	-	281	2	-	-	26
17	264	242	2	1	1	239	1	-	-	22
16 – 17	574	526	3	2	1	520	3	-	-	48
18	275	257	4	4	-	253	-	-	-	18
19	260	249	8	7	1	239	1	1	-	11
18 – 19	535	506	12	11	1	492	1	1	-	29
20	234	223	22	16	6	200	-	1	-	11
21	264	256	28	23	5	226	-	1	1	8
22	314	306	56	50	6	247	2	1	-	8
23	309	303	88	75	13	212	2	1	-	6
24	329	322	105	89	16	201	7	8	1	7
20 - 24	1 450	1 410	299	253	46	1 086	11	12	2	40
25	323	316	130	114	16	173	7	4	2	7
26	313	308	136	124	12	152	15	5	-	5
27	345	342	175	156	19	137	22	5	3	3
28	378	374	212	193	19	133	19	9	1	4
29	396	393	233	204	29	122	26	10	2	3
25 – 29	1 755	1 733	886	791	95	717	89	33	8	22
30	439	434	277	250	27	129	20	8	-	5
31	506	502	320	297	23	133	31	17	1	4
32	515	509	331	300	31	115	38	20	5	6
33	539	537	386	350	36	95	37	15	4	2
34	618	616	407	381	26	134	54	18	3	2
30 – 34	2 617	2 598	1 721	1 578	143	606	180	78	13	19
35	608	602	418	380	38	102	57	23	2	6
36	578	576	416	386	30	82	49	25	4	2
37	517	516	364	333	31	69	55	24	4	1
38	537	532	370	341	29	58	64	23	17	5
39	484	483	323	299	24	88	52	13	7	1
35 – 39	2 724	2 709	1 891	1 739	152	399	277	108	34	15
40	523	519	357	323	34	73	57	26	6	4

	Всего	Указавшие состояние в браке	в том числе							Не указавшие состояние в браке
			состоящие в браке	из них		никогда не состоявшие в браке, супружеском союзе	разведенные официально	разошедшиеся	вдовы	
				в зарегистрированном браке	в незарегистрированном супружеском союзе					
Из общей численности - население в возрасте ¹⁾ :										
16 - 29 лет	4 314	4 175	1 200	1 057	143	2 815	104	46	10	139
16 лет и более	32 265	32 001	18 135	16 836	1 299	5 165	2 536	975	5 190	264
70 лет и более	4 940	4 927	1 599	1 539	60	142	133	56	2 997	13
трудоспособном	20 258	20 030	12 205	11 166	1 039	4 759	1 799	716	551	228
старше трудоспособного	12 007	11 971	5 930	5 670	260	406	737	259	4 639	36
Мужчины в возрасте 16 лет и более	14 769	14 657	9 191	8 504	687	3 010	1 041	484	931	112
в том числе в возрасте, лет:										
16	164	152	-	-	-	150	2	-	-	12
17	140	132	-	-	-	132	-	-	-	8
16 - 17	304	284	-	-	-	282	2	-	-	20
18	155	144	-	-	-	144	-	-	-	11
19	117	110	-	-	-	109	-	1	-	7
18 - 19	272	254	-	-	-	253	-	1	-	18
20	114	107	3	3	-	103	-	1	-	7
21	142	139	11	9	2	128	-	-	-	3
22	173	168	19	17	2	148	1	-	-	5
23	141	138	25	19	6	113	-	-	-	3
24	147	144	29	24	5	109	3	2	1	3
20 – 24	717	696	87	72	15	601	4	3	1	21
25	165	161	45	39	6	109	4	1	2	4
26	156	153	56	51	5	91	4	2	-	3
27	176	176	84	70	14	84	5	3	-	-
28	205	202	103	92	11	84	10	5	-	3
29	211	209	117	100	17	79	9	3	1	2
25 – 29	913	901	405	352	53	447	32	14	3	12
30	232	229	133	120	13	79	11	6	-	3
31	256	252	148	134	14	87	11	6	-	4
32	265	264	163	148	15	71	20	10	-	1
33	270	269	187	167	20	58	15	8	1	1
34	339	339	216	202	14	104	13	6	-	-
30 – 34	1 362	1 353	847	771	76	399	70	36	1	9
35	311	307	198	179	19	75	23	11	-	4
36	295	294	208	194	14	50	21	13	2	1
37	271	271	192	177	15	43	23	12	1	-

	Всего	Указавшие состояние в браке	в том числе							Не указавшие состояние в браке
			состоящие в браке	из них		никогда не состоявшие в браке, супружеском союзе	разведенные официально	разошедшиеся	вдовы	
				в зарегистрированном браке	в незарегистрированном супружеском союзе					
38	277	277	199	178	21	40	22	11	5	-
39	261	261	168	156	12	56	28	8	1	-
35 – 39	1 415	1 410	965	884	81	264	117	55	9	5
40	295	293	195	175	20	50	33	13	2	2
41	268	267	184	170	14	44	27	10	2	1
42	277	277	191	169	22	25	36	21	4	-
43	251	250	167	146	21	38	27	14	4	1
44	254	254	175	146	29	43	23	12	1	-
40 – 44	1 345	1 341	912	806	106	200	146	70	13	4
45	275	275	185	167	18	39	34	14	3	-
46	282	280	194	171	23	42	23	19	2	2
47	249	246	172	149	23	28	31	12	3	3
48	258	257	192	172	20	26	23	14	2	1
49	253	253	189	175	14	20	22	17	5	-
45 – 49	1 317	1 311	932	834	98	155	133	76	15	6
50	289	287	208	198	10	23	37	14	5	2
51	305	302	220	205	15	37	28	12	5	3
52	261	261	187	177	10	28	29	11	6	-
53	253	253	183	172	11	24	23	11	12	-
54	273	272	198	185	13	28	26	11	9	1
50 – 54	1 381	1 375	996	937	59	140	143	59	37	6
55	281	281	200	182	18	25	35	13	8	-
56	291	290	210	200	10	9	39	21	11	1
57	272	270	205	192	13	26	22	11	6	2
58	322	321	236	225	11	23	31	10	21	1
59	259	259	193	183	10	16	34	8	8	-
55 – 59	1 425	1 421	1 044	982	62	99	161	63	54	4
60	300	300	233	215	18	13	26	11	17	-
61	324	324	242	230	12	20	24	14	24	-
62	320	319	241	229	12	20	22	10	26	1
63	316	316	220	212	8	18	27	10	41	-
64	358	357	274	262	12	21	19	12	31	1
60 – 64	1 618	1 616	1 210	1 148	62	92	118	57	139	2
65	291	291	219	204	15	17	17	11	27	-
66	265	265	203	191	12	8	13	9	32	-
67	244	244	177	169	8	10	19	7	31	-

	Всего	Указавшие состояние в браке	в том числе							Не указавшие состояние в браке
			состоящие в браке	из них		никогда не состоявшие в браке, супружеском союзе	разведенные официально	разошедшиеся	вдовы	
				в зарегистрированном браке	в незарегистрированном супружеском союзе					
68	196	195	142	137	5	8	12	1	32	1
69	206	206	153	149	4	7	8	4	34	-
65 – 69	1 202	1 201	894	850	44	50	69	32	156	1
70 – 74	805	802	554	534	20	18	35	15	180	3
75 лет и более	693	692	345	334	11	10	11	3	323	1
Возраст не указан	-	-	-	-	-	-	-	-	-	-
Из общей численности - население в возрасте ¹⁾ :										
16 - 29 лет	2 206	2 135	492	424	68	1 583	38	18	4	71
16 лет и более	14 769	14 657	9 191	8 504	687	3 010	1 041	484	931	112
70 лет и более	1 498	1 494	899	868	31	28	46	18	503	4
трудоспособном	10 928	10 823	6 553	5 977	576	2 863	849	394	164	105
старше трудоспособного	3 841	3 834	2 638	2 527	111	147	192	90	767	7
Женщины в возрасте 16 лет и более	17 496	17 344	8 944	8 332	612	2 155	1 495	491	4 259	152
в том числе в возрасте, лет:										
16	146	132	1	1	-	131	-	-	-	14
17	124	110	2	1	1	107	1	-	-	14
16 - 17	270	242	3	2	1	238	1	-	-	28
18	120	113	4	4	-	109	-	-	-	7
19	143	139	8	7	1	130	1	-	-	4
18 - 19	263	252	12	11	1	239	1	-	-	11
20	120	116	19	13	6	97	-	-	-	4
21	122	117	17	14	3	98	-	1	1	5
22	141	138	37	33	4	99	1	1	-	3
23	168	165	63	56	7	99	2	1	-	3
24	182	178	76	65	11	92	4	6	-	4
20 – 24	733	714	212	181	31	485	7	9	1	19
25	158	155	85	75	10	64	3	3	-	3
26	157	155	80	73	7	61	11	3	-	2
27	169	166	91	86	5	53	17	2	3	3
28	173	172	109	101	8	49	9	4	1	1
29	185	184	116	104	12	43	17	7	1	1
25 – 29	842	832	481	439	42	270	57	19	5	10
30	207	205	144	130	14	50	9	2	-	2
31	250	250	172	163	9	46	20	11	1	-
32	250	245	168	152	16	44	18	10	5	5
33	269	268	199	183	16	37	22	7	3	1

	Всего	Указавшие состояние в браке	в том числе							Не указавшие состояние в браке
			состоящие в браке	из них		никогда не со- стоявшие в браке, супру- жеском союзе	разведен- ные офи- циально	разошед- шиеся	вдовы	
				в зарегист- рированном браке	в незарегист- рованном суп- ружеском союзе					
34	279	277	191	179	12	30	41	12	3	2
30 – 34	1 255	1 245	874	807	67	207	110	42	12	10
35	297	295	220	201	19	27	34	12	2	2
36	283	282	208	192	16	32	28	12	2	1
37	246	245	172	156	16	26	32	12	3	1
38	260	255	171	163	8	18	42	12	12	5
39	223	222	155	143	12	32	24	5	6	1
35 – 39	1 309	1 299	926	855	71	135	160	53	25	10
40	228	226	162	148	14	23	24	13	4	2
41	230	229	164	148	16	20	26	13	6	1
42	241	238	159	146	13	19	44	8	8	3
43	209	208	148	136	12	16	30	6	8	1
44	198	197	137	127	10	8	32	14	6	1
40 – 44	1 106	1 098	770	705	65	86	156	54	32	8
45	211	211	153	148	5	19	23	13	3	-
46	181	177	131	120	11	13	17	9	7	4
47	176	175	123	117	6	9	26	6	11	1
48	134	132	84	79	5	8	23	4	13	2
49	188	185	127	118	9	5	26	10	17	3
45 – 49	890	880	618	582	36	54	115	42	51	10
50	833	826	557	498	59	72	97	43	57	7
51	503	499	329	293	36	48	69	15	38	4
52	318	317	222	206	16	17	42	9	27	1
53	290	290	183	171	12	20	31	15	41	-
54	266	264	178	165	13	8	38	9	31	2
50 – 54	2 210	2 196	1 469	1 333	136	165	277	91	194	14
55	301	299	197	186	11	12	38	9	43	2
56	314	312	191	185	6	10	47	12	52	2
57	295	293	189	183	6	8	36	12	48	2
58	365	364	232	217	15	13	37	15	67	1
59	303	301	186	176	10	9	37	9	60	2
55 – 59	1 578	1 569	995	947	48	52	195	57	270	9
60	348	346	203	191	12	15	50	7	71	2
61	410	407	247	235	12	13	37	10	100	3
62	416	412	233	221	12	12	39	9	119	4
63	408	407	236	230	6	12	37	12	110	1
64	340	340	180	166	14	10	28	5	117	-
60 – 64	1 922	1 912	1 099	1 043	56	62	191	43	517	10

	Всего	Указавшие состояние в браке	в том числе							Не указавшие состояние в браке
			состоящие в браке	из них		никогда не состоявшие в браке, супружеском союзе	разведенные официально	разошедшиеся	вдовы	
				в зарегистрированном браке	в незарегистрированном супружеском союзе					
65	382	382	210	203	7	11	36	9	116	-
66	353	352	178	171	7	7	26	11	130	1
67	342	339	150	142	8	11	34	8	136	3
68	293	293	118	115	3	10	23	6	136	-
69	306	306	129	125	4	9	19	9	140	-
65 – 69	1 676	1 672	785	756	29	48	138	43	658	4
70 – 74	1 394	1 391	450	428	22	42	55	20	824	3
75 лет и более	2 048	2 042	250	243	7	72	32	18	1 670	6
Возраст не указан	-	-	-	-	-	-	-	-	-	-
Из общей численности - население в возрасте ¹⁾ :										
16 - 29 лет	2 108	2 040	708	633	75	1 232	66	28	6	68
16 лет и более	17 496	17 344	8 944	8 332	612	2 155	1 495	491	4 259	152
70 лет и более	3 442	3 433	700	671	29	114	87	38	2 494	9
трудоспособном	9 330	9 207	5 652	5 189	463	1 896	950	322	387	123
старше трудоспособного	8 166	8 137	3 292	3 143	149	259	545	169	3 872	29
Городское население										
Мужчины и женщины в возрасте 16 лет и более	16 863	16 684	9 715	9 177	538	2 428	1 511	547	2 483	179
в том числе в возрасте, лет:										
16	162	146	1	1	-	144	1	-	-	16
17	153	134	-	-	-	134	-	-	-	19
16 – 17	315	280	1	1	-	278	1	-	-	35
18	155	141	2	2	-	139	-	-	-	14
19	136	130	4	4	-	125	-	1	-	6
18 – 19	291	271	6	6	-	264	-	1	-	20
20	125	119	11	7	4	107	-	1	-	6
21	132	126	14	10	4	111	-	1	-	6
22	181	177	36	30	6	140	1	-	-	4
23	176	172	52	42	10	119	1	-	-	4
24	165	160	53	45	8	98	3	5	1	5
20 - 24	779	754	166	134	32	575	5	7	1	25
25	169	167	67	62	5	90	6	2	2	2
26	163	160	70	64	6	81	6	3	-	3
27	176	175	93	87	6	67	11	2	2	1
28	205	201	114	108	6	67	12	7	1	4
29	206	203	126	112	14	60	11	5	1	3

	Всего	Указавшие состояние в браке	в том числе							Не указавшие состояние в браке
			состоящие в браке	из них		никогда не состоявшие в браке, супружеском союзе	разведенные официально	разошедшиеся	вдовы	
				в зарегистрированном браке	в незарегистрированном супружеском союзе					
25 – 29	919	906	470	433	37	365	46	19	6	13
30	210	209	143	131	12	52	11	3	-	1
31	276	272	176	170	6	65	16	14	1	4
32	294	290	189	175	14	61	26	12	2	4
33	291	289	210	202	8	46	19	12	2	2
34	352	351	249	239	10	56	34	11	1	1
30 – 34	1 423	1 411	967	917	50	280	106	52	6	12
35	333	329	236	225	11	44	28	20	1	4
36	341	340	259	243	16	34	29	15	3	1
37	297	296	223	213	10	21	33	16	3	1
38	334	330	239	225	14	31	41	13	6	4
39	266	265	192	182	10	30	35	5	3	1
35 – 39	1 571	1 560	1 149	1 088	61	160	166	69	16	11
40	311	310	233	216	17	28	34	14	1	1
41	307	305	221	206	15	29	37	13	5	2
42	321	319	217	201	16	20	57	18	7	2
43	274	273	199	182	17	20	35	13	6	1
44	237	236	168	157	11	19	34	14	1	1
40 – 44	1 450	1 443	1 038	962	76	116	197	72	20	7
45	261	261	201	189	12	18	26	14	2	-
46	257	253	189	172	17	20	29	13	2	4
47	224	220	161	148	13	9	33	10	7	4
48	227	225	165	152	13	14	29	11	6	2
49	242	240	189	180	9	9	25	10	7	2
45 – 49	1 211	1 199	905	841	64	70	142	58	24	12
50	573	567	392	362	30	44	73	34	24	6
51	392	386	264	248	16	27	65	15	15	6
52	268	267	189	180	9	16	39	12	11	1
53	262	262	175	165	10	19	32	14	22	-
54	252	249	178	169	9	10	36	8	17	3
50 – 54	1 747	1 731	1 198	1 124	74	116	245	83	89	16
55	282	281	189	179	10	16	42	10	24	1
56	311	308	206	201	5	8	51	19	24	3
57	284	281	206	198	8	7	34	10	24	3
58	335	333	228	214	14	12	38	16	39	2
59	284	282	195	191	4	6	34	9	38	2
55 – 59	1 496	1 485	1 024	983	41	49	199	64	149	11
60	321	320	219	209	10	8	39	8	46	1

	Всего	Указавшие состояние в браке	в том числе							Не указавшие состояние в браке
			состоящие в браке	из них		никогда не состоявшие в браке, супружеском союзе	разведенные официально	разошедшиеся	вдовы	
				в зарегистрированном браке	в незарегистрированном супружеском союзе					
61	382	379	256	245	11	10	37	10	66	3
62	394	391	251	239	12	12	37	7	84	3
63	394	394	250	244	6	8	38	9	89	-
64	362	361	221	216	5	11	35	9	85	1
60 – 64	1 853	1 845	1 197	1 153	44	49	186	43	370	8
65	350	350	217	203	14	10	31	10	82	-
66	316	315	180	174	6	7	26	14	88	1
67	315	313	166	161	5	8	38	10	91	2
68	254	254	126	124	2	8	24	4	92	-
69	277	277	144	141	3	12	19	6	96	-
65 – 69	1 512	1 509	833	803	30	45	138	44	449	3
70 – 74	1 142	1 139	494	478	16	33	54	21	537	3
75 лет и более	1 154	1 151	267	254	13	28	26	14	816	3
Возраст не указан	-	-	-	-	-	-	-	-	-	-
Из общей численности - население в возрасте ¹⁾ :										
16 - 29 лет	2 304	2 211	643	574	69	1 482	52	27	7	93
16 лет и более	16 863	16 684	9 715	9 177	538	2 428	1 511	547	2 483	179
70 лет и более	2 296	2 290	761	732	29	61	80	35	1 353	6
трудоспособном	10 804	10 647	6 722	6 297	425	2 258	1 044	398	225	157
старше трудоспособного	6 059	6 037	2 993	2 880	113	170	467	149	2 258	22
Мужчины в возрасте 16 лет и более	7 399	7 327	4 789	4 530	259	1 313	525	247	453	72
в том числе в возрасте, лет:										
16	85	78	-	-	-	77	1	-	-	7
17	86	78	-	-	-	78	-	-	-	8
16 - 17	171	156	-	-	-	155	1	-	-	15
18	90	82	-	-	-	82	-	-	-	8
19	61	59	-	-	-	58	-	1	-	2
18 - 19	151	141	-	-	-	140	-	1	-	10
20	57	54	1	1	-	52	-	1	-	3
21	65	63	4	3	1	59	-	-	-	2
22	96	94	13	11	2	80	1	-	-	2
23	85	83	18	14	4	65	-	-	-	2
24	74	71	15	12	3	53	-	2	1	3
20 – 24	377	365	51	41	10	309	1	3	1	12
25	86	84	24	23	1	54	3	1	2	2

	Всего	Указавшие состояние в браке	в том числе							Не указавшие состояние в браке
			состоящие в браке	из них		никогда не состоявшие в браке, супружеском союзе	разведенные официально	разошедшиеся	вдовы	
				в зарегистрированном браке	в незарегистрированном супружеском союзе					
26	78	75	27	25	2	46	-	2	-	3
27	86	86	40	37	3	41	3	2	-	-
28	105	102	52	50	2	41	6	3	-	3
29	104	102	61	53	8	35	4	2	-	2
25 – 29	459	449	204	188	16	217	16	10	2	10
30	106	106	69	63	6	29	6	2	-	-
31	138	134	81	76	5	42	5	6	-	4
32	148	148	98	91	7	30	14	6	-	-
33	142	141	103	101	2	26	6	5	1	1
34	178	178	127	121	6	41	6	4	-	-
30 – 34	712	707	478	452	26	168	37	23	1	5
35	162	160	108	102	6	36	7	9	-	2
36	167	166	130	122	8	19	8	7	2	1
37	153	153	117	113	4	15	12	8	1	-
38	159	159	121	112	9	18	11	7	2	-
39	129	129	88	83	5	19	19	3	-	-
35 – 39	770	767	564	532	32	107	57	34	5	3
40	161	161	125	117	8	13	16	7	-	-
41	151	150	109	104	5	17	17	7	-	1
42	153	153	109	101	8	8	21	13	2	-
43	140	140	106	97	9	13	12	9	-	-
44	132	132	93	86	7	15	16	8	-	-
40 – 44	737	736	542	505	37	66	82	44	2	1
45	131	131	104	94	10	8	12	6	1	-
46	147	146	112	103	9	12	16	6	-	1
47	121	118	89	81	8	7	14	6	2	3
48	139	139	106	96	10	10	13	10	-	-
49	126	126	106	102	4	6	7	7	-	-
45 – 49	664	660	517	476	41	43	62	35	3	4
50	137	136	100	97	3	10	17	8	1	1
51	137	135	110	105	5	4	16	5	-	2
52	116	116	87	84	3	9	13	5	2	-
53	112	112	81	77	4	8	9	7	7	-
54	110	109	89	85	4	3	11	3	3	1
50 – 54	612	608	467	448	19	34	66	28	13	4
55	124	124	87	81	6	10	19	5	3	-

	Всего	Указавшие состояние в браке	в том числе							Не указавшие состояние в браке
			состоящие в браке	из них		никогда не состоявшие в браке, супружеском союзе	разведенные официально	разошедшиеся	вдовы	
				в зарегистрированном браке	в незарегистрированном супружеском союзе					
56	134	133	100	97	3	2	19	10	2	1
57	131	129	107	103	4	4	11	4	3	2
58	135	134	108	104	4	3	12	5	6	1
59	115	115	91	90	1	4	14	4	2	-
55 – 59	639	635	493	475	18	23	75	28	16	4
60	131	131	111	104	7	1	11	2	6	-
61	161	161	125	121	4	3	15	3	15	-
62	167	167	130	124	6	7	10	4	16	-
63	165	165	116	111	5	5	14	3	27	-
64	174	173	135	133	2	6	10	6	16	1
60 – 64	798	797	617	593	24	22	60	18	80	1
65	157	157	125	115	10	3	11	4	14	-
66	113	113	85	83	2	4	7	5	12	-
67	120	120	86	84	2	2	12	4	16	-
68	95	95	64	62	2	4	7	-	20	-
69	114	114	80	78	2	6	5	1	22	-
65 – 69	599	599	440	422	18	19	42	14	84	-
70 – 74	402	400	262	252	10	7	20	7	104	2
75 лет и более	308	307	154	146	8	3	6	2	142	1
Возраст не указан	-	-	-	-	-	-	-	-	-	-
Из общей численности - население в возрасте ¹⁾ :										
16 - 29 лет	1 158	1 111	255	229	26	821	18	14	3	47
16 лет и более	7 399	7 327	4 789	4 530	259	1 313	525	247	453	72
70 лет и более	710	707	416	398	18	10	26	9	246	3
трудоспособном	5 512	5 444	3 499	3 291	208	1 264	417	208	56	68
старше трудоспособного	1 887	1 883	1 290	1 239	51	49	108	39	397	4
Женщины в возрасте 16 лет и более	9 464	9 357	4 926	4 647	279	1 115	986	300	2 030	107
в том числе в возрасте, лет:										
16	77	68	1	1	-	67	-	-	-	9
17	67	56	-	-	-	56	-	-	-	11
16 - 17	144	124	1	1	-	123	-	-	-	20
18	65	59	2	2	-	57	-	-	-	6
19	75	71	4	4	-	67	-	-	-	4
18 - 19	140	130	6	6	-	124	-	-	-	10
20	68	65	10	6	4	55	-	-	-	3

	Всего	Указавшие состояние в браке	в том числе							Не указавшие состояние в браке
			состоящие в браке	из них		никогда не со- стоявшие в браке, супру- жеском союзе	разведен- ные офи- циально	разошед- шиеся	вдовые	
				в зарегист- рированном браке	в незарегист- рированном суп- ружеском союзе					
21	67	63	10	7	3	52	-	1	-	4
22	85	83	23	19	4	60	-	-	-	2
23	91	89	34	28	6	54	1	-	-	2
24	91	89	38	33	5	45	3	3	-	2
20 – 24	402	389	115	93	22	266	4	4	-	13
25	83	83	43	39	4	36	3	1	-	-
26	85	85	43	39	4	35	6	1	-	-
27	90	89	53	50	3	26	8	-	2	1
28	100	99	62	58	4	26	6	4	1	1
29	102	101	65	59	6	25	7	3	1	1
25 – 29	460	457	266	245	21	148	30	9	4	3
30	104	103	74	68	6	23	5	1	-	1
31	138	138	95	94	1	23	11	8	1	-
32	146	142	91	84	7	31	12	6	2	4
33	149	148	107	101	6	20	13	7	1	1
34	174	173	122	118	4	15	28	7	1	1
30 – 34	711	704	489	465	24	112	69	29	5	7
35	171	169	128	123	5	8	21	11	1	2
36	174	174	129	121	8	15	21	8	1	-
37	144	143	106	100	6	6	21	8	2	1
38	175	171	118	113	5	13	30	6	4	4
39	137	136	104	99	5	11	16	2	3	1
35 – 39	801	793	585	556	29	53	109	35	11	8
40	150	149	108	99	9	15	18	7	1	1
41	156	155	112	102	10	12	20	6	5	1
42	168	166	108	100	8	12	36	5	5	2
43	134	133	93	85	8	7	23	4	6	1
44	105	104	75	71	4	4	18	6	1	1
40 – 44	713	707	496	457	39	50	115	28	18	6
45	130	130	97	95	2	10	14	8	1	-
46	110	107	77	69	8	8	13	7	2	3
47	103	102	72	67	5	2	19	4	5	1
48	88	86	59	56	3	4	16	1	6	2
49	116	114	83	78	5	3	18	3	7	2
45 – 49	547	539	388	365	23	27	80	23	21	8
50	436	431	292	265	27	34	56	26	23	5

	Всего	Указавшие состояние в браке	в том числе							Не указавшие состояние в браке
			состоящие в браке	из них		никогда не состоявшие в браке, супружеском союзе	разведенные официально	разошедшиеся	вдовы	
				в зарегистрированном браке	в незарегистрированном супружеском союзе					
51	255	251	154	143	11	23	49	10	15	4
52	152	151	102	96	6	7	26	7	9	1
53	150	150	94	88	6	11	23	7	15	-
54	142	140	89	84	5	7	25	5	14	2
50 – 54	1 135	1 123	731	676	55	82	179	55	76	12
55	158	157	102	98	4	6	23	5	21	1
56	177	175	106	104	2	6	32	9	22	2
57	153	152	99	95	4	3	23	6	21	1
58	200	199	120	110	10	9	26	11	33	1
59	169	167	104	101	3	2	20	5	36	2
55 – 59	857	850	531	508	23	26	124	36	133	7
60	190	189	108	105	3	7	28	6	40	1
61	221	218	131	124	7	7	22	7	51	3
62	227	224	121	115	6	5	27	3	68	3
63	229	229	134	133	1	3	24	6	62	-
64	188	188	86	83	3	5	25	3	69	-
60 – 64	1 055	1 048	580	560	20	27	126	25	290	7
65	193	193	92	88	4	7	20	6	68	-
66	203	202	95	91	4	3	19	9	76	1
67	195	193	80	77	3	6	26	6	75	2
68	159	159	62	62	-	4	17	4	72	-
69	163	163	64	63	1	6	14	5	74	-
65 – 69	913	910	393	381	12	26	96	30	365	3
70 – 74	740	739	232	226	6	26	34	14	433	1
75 лет и более	846	844	113	108	5	25	20	12	674	2
Возраст не указан	-	-	-	-	-	-	-	-	-	-
Из общей численности - население в возрасте ¹⁾ :										
16 - 29 лет	1 146	1 100	388	345	43	661	34	13	4	46
16 лет и более	9 464	9 357	4 926	4 647	279	1 115	986	300	2 030	107
70 лет и более	1 586	1 583	345	334	11	51	54	26	1 107	3
трудоспособном	5 292	5 203	3 223	3 006	217	994	627	190	169	89
старше трудоспособного	4 172	4 154	1 703	1 641	62	121	359	110	1 861	18
Сельское население										
Мужчины и женщины в возрасте 16 лет и более	15 402	15 317	8 420	7 659	761	2 737	1 025	428	2 707	85

	Всего	Указавшие состояние в браке	в том числе							Не указавшие состояние в браке
			состоящие в браке	из них		никогда не состоявшие в браке, супружеском союзе	разведенные официально	разошедшиеся	вдовы	
				в зарегистрированном браке	в незарегистрированном супружеском союзе					
В том числе в возрасте, лет:										
16	148	138	-	-	-	137	1	-	-	10
17	111	108	2	1	1	105	1	-	-	3
16 – 17	259	246	2	1	1	242	2	-	-	13
18	120	116	2	2	-	114	-	-	-	4
19	124	119	4	3	1	114	1	-	-	5
18 – 19	244	235	6	5	1	228	1	-	-	9
20	109	104	11	9	2	93	-	-	-	5
21	132	130	14	13	1	115	-	-	1	2
22	133	129	20	20	-	107	1	1	-	4
23	133	131	36	33	3	93	1	1	-	2
24	164	162	52	44	8	103	4	3	-	2
20 - 24	671	656	133	119	14	511	6	5	1	15
25	154	149	63	52	11	83	1	2	-	5
26	150	148	66	60	6	71	9	2	-	2
27	169	167	82	69	13	70	11	3	1	2
28	173	173	98	85	13	66	7	2	-	-
29	190	190	107	92	15	62	15	5	1	-
25 – 29	836	827	416	358	58	352	43	14	2	9
30	229	225	134	119	15	77	9	5	-	4
31	230	230	144	127	17	68	15	3	-	-
32	221	219	142	125	17	54	12	8	3	2
33	248	248	176	148	28	49	18	3	2	-
34	266	265	158	142	16	78	20	7	2	1
30 – 34	1 194	1 187	754	661	93	326	74	26	7	7
35	275	273	182	155	27	58	29	3	1	2
36	237	236	157	143	14	48	20	10	1	1
37	220	220	141	120	21	48	22	8	1	-
38	203	202	131	116	15	27	23	10	11	1
39	218	218	131	117	14	58	17	8	4	-
35 – 39	1 153	1 149	742	651	91	239	111	39	18	4
40	212	209	124	107	17	45	23	12	5	3
41	191	191	127	112	15	35	16	10	3	-
42	197	196	133	114	19	24	23	11	5	1
43	186	185	116	100	16	34	22	7	6	1
44	215	215	144	116	28	32	21	12	6	-
40 – 44	1 001	996	644	549	95	170	105	52	25	5
45	225	225	137	126	11	40	31	13	4	-

	Всего	Указавшие состояние в браке	в том числе							Не указавшие состояние в браке
			состоящие в браке	из них		никогда не состоявшие в браке, супружеском союзе	разведенные официально	разошедшиеся	вдовы	
				в зарегистрированном браке	в незарегистрированном супружеском союзе					
46	206	204	136	119	17	35	11	15	7	2
47	201	201	134	118	16	28	24	8	7	-
48	165	164	111	99	12	20	17	7	9	1
49	199	198	127	113	14	16	23	17	15	1
45 – 49	996	992	645	575	70	139	106	60	42	4
50	549	546	373	334	39	51	61	23	38	3
51	416	415	285	250	35	58	32	12	28	1
52	311	311	220	203	17	29	32	8	22	-
53	281	281	191	178	13	25	22	12	31	-
54	287	287	198	181	17	26	28	12	23	-
50 – 54	1 844	1 840	1 267	1 146	121	189	175	67	142	4
55	300	299	208	189	19	21	31	12	27	1
56	294	294	195	184	11	11	35	14	39	-
57	283	282	188	177	11	27	24	13	30	1
58	352	352	240	228	12	24	30	9	49	-
59	278	278	184	168	16	19	37	8	30	-
55 – 59	1 507	1 505	1 015	946	69	102	157	56	175	2
60	327	326	217	197	20	20	37	10	42	1
61	352	352	233	220	13	23	24	14	58	-
62	342	340	223	211	12	20	24	12	61	2
63	330	329	206	198	8	22	26	13	62	1
64	336	336	233	212	21	20	12	8	63	-
60 – 64	1 687	1 683	1 112	1 038	74	105	123	57	286	4
65	323	323	212	204	8	18	22	10	61	-
66	302	302	201	188	13	8	13	6	74	-
67	271	270	161	150	11	13	15	5	76	1
68	235	234	134	128	6	10	11	3	76	1
69	235	235	138	133	5	4	8	7	78	-
65 – 69	1 366	1 364	846	803	43	53	69	31	365	2
70 – 74	1 057	1 054	510	484	26	27	36	14	467	3
75 лет и более	1 587	1 583	328	323	5	54	17	7	1 177	4
Возраст не указан	-	-	-	-	-	-	-	-	-	-
Из общей численности - население в возраст ¹⁾ :										
16 - 29 лет	2 010	1 964	557	483	74	1 333	52	19	3	46
16 лет и более	15 402	15 317	8 420	7 659	761	2 737	1 025	428	2 707	85
70 лет и более	2 644	2 637	838	807	31	81	53	21	1 644	7
трудоспособном	9 454	9 383	5 483	4 869	614	2 501	755	318	326	71

	Всего	Указавшие состояние в браке	в том числе							Не указавшие состояние в браке
			состоящие в браке	из них		никогда не со- стоявшие в браке, супру- жеском союзе	разведен- ные офи- циально	разошед- шиеся	вдовые	
				в зарегист- рированном браке	в незарегист- рованном суп- ружеском союзе					
старше трудоспособного	5 948	5 934	2 937	2 790	147	236	270	110	2 381	14
Мужчины в возрасте 16 лет и более	7 370	7 330	4 402	3 974	428	1 697	516	237	478	40
в том числе в возрасте, лет:										
16	79	74	-	-	-	73	1	-	-	5
17	54	54	-	-	-	54	-	-	-	-
16 - 17	133	128	-	-	-	127	1	-	-	5
18	65	62	-	-	-	62	-	-	-	3
19	56	51	-	-	-	51	-	-	-	5
18 - 19	121	113	-	-	-	113	-	-	-	8
20	57	53	2	2	-	51	-	-	-	4
21	77	76	7	6	1	69	-	-	-	1
22	77	74	6	6	-	68	-	-	-	3
23	56	55	7	5	2	48	-	-	-	1
24	73	73	14	12	2	56	3	-	-	-
20 – 24	340	331	36	31	5	292	3	-	-	9
25	79	77	21	16	5	55	1	-	-	2
26	78	78	29	26	3	45	4	-	-	-
27	90	90	44	33	11	43	2	1	-	-
28	100	100	51	42	9	43	4	2	-	-
29	107	107	56	47	9	44	5	1	1	-
25 – 29	454	452	201	164	37	230	16	4	1	2
30	126	123	64	57	7	50	5	4	-	3
31	118	118	67	58	9	45	6	-	-	-
32	117	116	65	57	8	41	6	4	-	1
33	128	128	84	66	18	32	9	3	-	-
34	161	161	89	81	8	63	7	2	-	-
30 – 34	650	646	369	319	50	231	33	13	-	4
35	149	147	90	77	13	39	16	2	-	2
36	128	128	78	72	6	31	13	6	-	-
37	118	118	75	64	11	28	11	4	-	-
38	118	118	78	66	12	22	11	4	3	-
39	132	132	80	73	7	37	9	5	1	-
35 – 39	645	643	401	352	49	157	60	21	4	2
40	134	132	70	58	12	37	17	6	2	2
41	117	117	75	66	9	27	10	3	2	-
42	124	124	82	68	14	17	15	8	2	-

	Всего	Указавшие состояние в браке	в том числе							Не указавшие состояние в браке
			состоящие в браке	из них		никогда не состоявшие в браке, супружеском союзе	разведенные официально	разошедшиеся	вдовы	
				в зарегистрированном браке	в незарегистрированном супружеском союзе					
Из общей численности - население в возрасте ¹⁾ :										
16 - 29 лет	1 048	1 024	237	195	42	762	20	4	1	24
16 лет и более	7 370	7 330	4 402	3 974	428	1 697	516	237	478	40
70 лет и более	788	787	483	470	13	18	20	9	257	1
трудоспособном	5 416	5 379	3 054	2 686	368	1 599	432	186	108	37
старше трудоспособного	1 954	1 951	1 348	1 288	60	98	84	51	370	3
Женщины в возрасте 16 лет и более	8 032	7 987	4 018	3 685	333	1 040	509	191	2 229	45
в том числе в возрасте, лет:										
16	69	64	-	-	-	64	-	-	-	5
17	57	54	2	1	1	51	1	-	-	3
16 - 17	126	118	2	1	1	115	1	-	-	8
18	55	54	2	2	-	52	-	-	-	1
19	68	68	4	3	1	63	1	-	-	-
18 - 19	123	122	6	5	1	115	1	-	-	1
20	52	51	9	7	2	42	-	-	-	1
21	55	54	7	7	-	46	-	-	1	1
22	56	55	14	14	-	39	1	1	-	1
23	77	76	29	28	1	45	1	1	-	1
24	91	89	38	32	6	47	1	3	-	2
20 – 24	331	325	97	88	9	219	3	5	1	6
25	75	72	42	36	6	28	-	2	-	3
26	72	70	37	34	3	26	5	2	-	2
27	79	77	38	36	2	27	9	2	1	2
28	73	73	47	43	4	23	3	-	-	-
29	83	83	51	45	6	18	10	4	-	-
25 – 29	382	375	215	194	21	122	27	10	1	7
30	103	102	70	62	8	27	4	1	-	1
31	112	112	77	69	8	23	9	3	-	-
32	104	103	77	68	9	13	6	4	3	1
33	120	120	92	82	10	17	9	-	2	-
34	105	104	69	61	8	15	13	5	2	1
30 – 34	544	541	385	342	43	95	41	13	7	3
35	126	126	92	78	14	19	13	1	1	-
36	109	108	79	71	8	17	7	4	1	1

	Всего	Указавшие состояние в браке	в том числе							Не указавшие состояние в браке
			состоящие в браке	из них		никогда не состоявшие в браке, супружеском союзе	разведенные официально	разошедшиеся	вдовы	
				в зарегистрированном браке	в незарегистрированном супружеском союзе					
37	102	102	66	56	10	20	11	4	1	-
38	85	84	53	50	3	5	12	6	8	1
39	86	86	51	44	7	21	8	3	3	-
35 – 39	508	506	341	299	42	82	51	18	14	2
40	78	77	54	49	5	8	6	6	3	1
41	74	74	52	46	6	8	6	7	1	-
42	73	72	51	46	5	7	8	3	3	1
43	75	75	55	51	4	9	7	2	2	-
44	93	93	62	56	6	4	14	8	5	-
40 – 44	393	391	274	248	26	36	41	26	14	2
45	81	81	56	53	3	9	9	5	2	-
46	71	70	54	51	3	5	4	2	5	1
47	73	73	51	50	1	7	7	2	6	-
48	46	46	25	23	2	4	7	3	7	-
49	72	71	44	40	4	2	8	7	10	1
45 – 49	343	341	230	217	13	27	35	19	30	2
50	397	395	265	233	32	38	41	17	34	2
51	248	248	175	150	25	25	20	5	23	-
52	166	166	120	110	10	10	16	2	18	-
53	140	140	89	83	6	9	8	8	26	-
54	124	124	89	81	8	1	13	4	17	-
50 – 54	1 075	1 073	738	657	81	83	98	36	118	2
55	143	142	95	88	7	6	15	4	22	1
56	137	137	85	81	4	4	15	3	30	-
57	142	141	90	88	2	5	13	6	27	1
58	165	165	112	107	5	4	11	4	34	-
59	134	134	82	75	7	7	17	4	24	-
55 – 59	721	719	464	439	25	26	71	21	137	2
60	158	157	95	86	9	8	22	1	31	1
61	189	189	116	111	5	6	15	3	49	-
62	189	188	112	106	6	7	12	6	51	1
63	179	178	102	97	5	9	13	6	48	1
64	152	152	94	83	11	5	3	2	48	-
60 – 64	867	864	519	483	36	35	65	18	227	3

	Всего	Указавшие состояние в браке	в том числе							Не указавшие состояние в браке
			состоящие в браке	из них		никогда не состоявшие в браке, супружеском союзе	разведенные официально	разошедшиеся	вдовы	
				в зарегистрированном браке	в незарегистрированном супружеском союзе					
65	189	189	118	115	3	4	16	3	48	-
66	150	150	83	80	3	4	7	2	54	-
67	147	146	70	65	5	5	8	2	61	1
68	134	134	56	53	3	6	6	2	64	-
69	143	143	65	62	3	3	5	4	66	-
65 – 69	763	762	392	375	17	22	42	13	293	1
70 – 74	654	652	218	202	16	16	21	6	391	2
75 лет и более	1 202	1 198	137	135	2	47	12	6	996	4
Возраст не указан	-	-	-	-	-	-	-	-	-	-
Из общей численности - население в возраст ¹⁾ :										
16 - 29 лет	962	940	320	288	32	571	32	15	2	22
16 лет и более	8 032	7 987	4 018	3 685	333	1 040	509	191	2 229	45
70 лет и более	1 856	1 850	355	337	18	63	33	12	1 387	6
трудоспособном	4 038	4 004	2 429	2 183	246	902	323	132	218	34
старше трудоспособного	3 994	3 983	1 589	1 502	87	138	186	59	2 011	11

¹⁾ Население в возрасте моложе трудоспособного - 0-15 лет, в трудоспособном возрасте - мужчины от 16 до 61,5 лет, женщины от 16 до 56,5 лет; старше трудоспособного возраста - мужчины от 61,5 лет и более, женщины от 56,5 лет и более

4. НАСЕЛЕНИЕ ПО ВОЗРАСТУ, ПОЛУ И УРОВНЮ ОБРАЗОВАНИЯ

	Всего	Указав- шие уровень образо- вания	в том числе:														Не указав- шие уровень образо- вания	
			имеющие профессиональное образование								имеющие общее образование				не имеющие образо- вания	из них негра- мотные		
			кадры высшей квали- фикации	высшее	в том числе по уровням			неполное высшее (незакон- ченное высшее)	среднее профес- сиональ- ное	в том числе		сред- нее	основ- ное	началь- ное				дошко- ль-ное
					магист- ратура	специа- литет	бакалав- риат			специа- лист среднег о звена	квалифи- цирован- ный рабо- чий, слу- жащий							
Городское и сельское население																		
Мужчины и женщины в возрасте 6 лет и более	35 688	35 530	367	6 131	233	4 539	1 359	437	13 059	7 919	5 140	6 760	4 461	2 566	1 326	423	21	158
в том числе в возрасте, лет:																		
6	326	321	-	-	-	-	-	-	-	-	-	-	-	-	50	271	2	5
7	354	343	-	-	-	-	-	-	-	-	-	-	-	-	332	11	-	11
8	311	310	-	-	-	-	-	-	-	-	-	-	-	-	291	19	-	1
9	339	338	-	-	-	-	-	-	-	-	-	-	-	-	326	12	-	1
6 – 9	1 330	1 312	-	-	-	-	-	-	-	-	-	-	-	-	999	313	2	18
10	337	337	-	-	-	-	-	-	-	-	-	-	-	-	327	10	-	-
11	370	369	-	-	-	-	-	-	-	-	-	-	-	357	-	12	-	1
12	333	329	-	-	-	-	-	-	-	-	-	-	-	317	-	12	-	4
13	366	366	-	-	-	-	-	-	-	-	-	-	-	354	-	12	-	-
14	385	382	-	-	-	-	-	-	-	-	-	-	-	377	-	5	-	3
10 – 14	1 791	1 783	-	-	-	-	-	-	-	-	-	-	-	1 405	327	51	-	8
15	302	299	-	-	-	-	-	-	-	-	-	-	169	124	-	6	-	3
16	310	309	-	-	-	-	-	-	-	-	-	55	251	-	-	3	-	1
17	264	260	-	-	-	-	-	-	-	-	-	125	134	-	-	1	-	4
15 – 17	876	868	-	-	-	-	-	-	-	-	-	180	554	124	-	10	-	8
18	275	272	-	-	-	-	-	-	35	18	17	170	65	-	-	2	-	3
19	260	258	-	-	-	-	-	-	66	41	25	156	32	-	-	4	2	2
18 – 19	535	530	-	-	-	-	-	-	101	59	42	326	97	-	-	6	2	5
20	234	231	-	6	-	-	6	5	87	51	36	99	34	-	-	-	-	3
21	264	262	-	43	-	-	43	10	105	66	39	83	20	-	-	1	1	2
22	314	312	-	77	-	-	77	3	135	95	40	83	13	-	-	1	-	2
23	309	306	-	105	7	49	49	7	129	74	55	50	15	-	-	-	-	3
24	329	327	1	128	12	49	67	20	115	75	40	36	26	-	-	1	1	2
20 – 24	1 450	1 438	1	359	19	98	242	45	571	361	210	351	108	-	-	3	2	12
25	323	320	3	132	19	52	61	14	120	77	43	37	14	-	-	-	-	3
26	313	310	9	113	11	49	53	7	120	69	51	38	23	-	-	-	-	3
27	345	341	3	138	9	56	73	12	132	91	41	37	19	-	-	-	-	4

	Всего	Указавшие уровень образования	в том числе:														Не указавшие уровень образования	
			имеющие профессиональное образование							имеющие общее образование				не имеющие образования	из них неграмотные			
			кадры высшей квалификации	высшее	в том числе по уровням			неполное высшее (незаконченное высшее)	среднее профессиональное	в том числе		среднее	основное			начальное		дошкольное
					магистратура	специалитет	бакалавриат			специалист среднего звена	квалифицированный рабочий, служащий							
28	378	376	7	134	6	72	56	13	144	86	58	60	18	-	-	-	-	2
29	396	391	5	129	2	82	45	11	167	109	58	48	31	-	-	-	-	5
25 – 29	1 755	1 738	27	646	47	311	288	57	683	432	251	220	105	-	-	-	-	17
30 – 34	2 617	2 608	48	856	24	605	227	49	1 092	681	411	370	190	-	-	3	2	9
35 – 39	2 724	2 707	54	818	29	605	184	65	1 151	701	450	417	199	-	-	3	1	17
40 – 44	2 451	2 436	42	617	28	494	95	42	1 160	678	482	415	152	-	-	8	2	15
45 – 49	2 207	2 197	25	486	22	406	58	41	983	598	385	466	192	-	-	4	4	10
50 – 54	3 591	3 575	29	610	23	507	80	34	1 789	1 108	681	757	351	1	-	4	2	16
55 – 59	3 003	2 995	29	437	12	384	41	31	1 488	891	597	671	336	-	-	3	1	8
60 – 64	3 540	3 537	43	452	16	390	46	25	1 593	929	664	904	452	65	-	3	-	3
65 – 69	2 878	2 876	38	391	8	343	40	22	1 214	714	500	676	460	72	-	3	1	2
70 – 74	2 199	2 193	15	284	3	245	36	16	731	443	288	532	495	119	-	1	-	6
75 – 79	886	885	5	83	-	69	14	8	232	145	87	178	240	139	-	-	-	1
80 – 84	1 158	1 157	4	54	2	48	4	2	186	116	70	222	358	330	-	1	-	1
85 и более	697	695	7	38	-	34	4	-	85	63	22	75	172	311	-	7	2	2
Из общей численности - население в возрасте ¹⁾ :																		
6 - 49 лет	17 736	17 617	197	3 782	169	2 519	1 094	299	5 741	3 510	2 231	2 745	1 597	1 529	1 326	401	15	119
15 - 34 лет	7 233	7 182	76	1 861	90	1 014	757	151	2 447	1 533	914	1 447	1 054	124	-	22	6	51
15 - 64 лет	24 749	24 629	298	5 281	220	3 800	1 261	389	10 611	6 438	4 173	5 077	2 736	190	-	47	16	120
15 - 72 лет	29 043	28 920	342	5 854	229	4 301	1 324	418	12 344	7 460	4 884	6 107	3 486	318	-	51	17	123
15 лет и более	32 567	32 435	367	6 131	233	4 539	1 359	437	13 059	7 919	5 140	6 760	4 461	1 161	-	59	19	132
16 - 29 лет	4 314	4 275	28	1 005	66	409	530	102	1 355	852	503	1 077	695	-	-	13	4	39
трудоспособном	20 258	20 145	247	4 687	200	3 291	1 196	359	8 636	5 248	3 388	4 086	2 078	15	-	37	15	113
старше трудоспособного	12 007	11 991	120	1 444	33	1 248	163	78	4 423	2 671	1 752	2 674	2 214	1 022	-	16	4	16
Мужчины в возрасте 6 лет и более	16 525	16 458	151	2 388	81	1 805	502	208	6 138	3 505	2 633	3 444	2 194	1 025	685	225	7	67
в том числе в возрасте, лет:																		
6	182	179	-	-	-	-	-	-	-	-	-	-	-	-	22	157	1	3
7	197	193	-	-	-	-	-	-	-	-	-	-	-	-	189	4	-	4
8	155	154	-	-	-	-	-	-	-	-	-	-	-	-	142	12	-	1
9	169	168	-	-	-	-	-	-	-	-	-	-	-	-	163	5	-	1

	Всего	Указав- шие уровень образо- вания	в том числе:														Не указав- шие уровень образо- вания	
			имеющие профессиональное образование							имеющие общее образование				не имеющие образо- вания	из них негра- мотные			
			кадры высшей квали- фика- ции	высшее	в том числе по уровням			неполное высшее (незакон- ченное высшее)	среднее профес- сиональ- ное	в том числе		сред- нее	основ- ное			началь- ное		дошко- льное
					магист- ратура	специа- литет	бакалав- риат			специа- лист среднег о звена	квалифи- цирован- ный рабо- чий, слу- жащий							
6 – 9	703	694	-	-	-	-	-	-	-	-	-	-	-	-	516	178	1	9
10	174	174	-	-	-	-	-	-	-	-	-	-	-	-	169	5	-	-
11	191	191	-	-	-	-	-	-	-	-	-	-	-	186	-	5	-	-
12	171	169	-	-	-	-	-	-	-	-	-	-	-	167	-	2	-	2
13	178	178	-	-	-	-	-	-	-	-	-	-	-	173	-	5	-	-
14	166	166	-	-	-	-	-	-	-	-	-	-	-	162	-	4	-	-
10 – 14	880	878	-	-	-	-	-	-	-	-	-	-	-	688	169	21	-	2
15	173	172	-	-	-	-	-	-	-	-	-	-	93	76	-	3	-	1
16	164	164	-	-	-	-	-	-	-	-	-	31	131	-	-	2	-	-
17	140	140	-	-	-	-	-	-	-	-	-	59	81	-	-	-	-	-
15 – 17	477	476	-	-	-	-	-	-	-	-	-	90	305	76	-	5	-	1
18	155	154	-	-	-	-	-	-	15	8	7	96	41	-	-	2	-	1
19	117	117	-	-	-	-	-	-	26	14	12	68	22	-	-	1	1	-
18 – 19	272	271	-	-	-	-	-	-	41	22	19	164	63	-	-	3	1	1
20	114	112	-	3	-	-	3	5	51	28	23	39	14	-	-	-	-	2
21	142	140	-	17	-	-	17	6	58	33	25	43	15	-	-	1	1	2
22	173	171	-	33	-	-	33	2	84	57	27	42	9	-	-	1	-	2
23	141	140	-	35	4	15	16	2	71	42	29	23	9	-	-	-	-	1
24	147	147	-	55	5	23	27	8	52	28	24	20	12	-	-	-	-	-
20 – 24	717	710	-	143	9	38	96	23	316	188	128	167	59	-	-	2	1	7
25	165	163	2	57	10	29	18	8	66	44	22	23	7	-	-	-	-	2
26	156	155	2	45	3	17	25	4	71	34	37	19	14	-	-	-	-	1
27	176	175	3	51	3	21	27	7	79	55	24	24	11	-	-	-	-	1
28	205	204	3	63	2	39	22	8	83	47	36	36	11	-	-	-	-	1
29	211	208	2	58	1	34	23	6	91	56	35	29	22	-	-	-	-	3
25 – 29	913	905	12	274	19	140	115	33	390	236	154	131	65	-	-	-	-	8
30 – 34	1 362	1 359	15	367	12	261	94	20	625	359	266	208	123	-	-	1	-	3
35 – 39	1 415	1 407	21	327	8	253	66	28	654	375	279	252	122	-	-	3	1	8
40 – 44	1 345	1 338	23	271	8	225	38	23	654	368	286	250	113	-	-	4	-	7
45 – 49	1 317	1 311	15	217	8	187	22	24	577	329	248	331	145	-	-	2	2	6
50 – 54	1 381	1 375	4	147	6	129	12	12	672	391	281	359	179	1	-	1	1	6
55 – 59	1 425	1 419	10	161	4	145	12	14	661	370	291	369	203	-	-	1	-	6

	Всего	Указав- шие уровень образо- вания	в том числе:														Не указав- шие уровень образо- вания	
			имеющие профессиональное образование								имеющие общее образование				не имеющие образо- вания	из них негра- мотные		
			кадры высшей квали- фика- ции	высшее	в том числе по уровням			неполное высшее (незакон- ченное высшее)	среднее профес- сиональ- ное	в том числе		сред- нее	основ- ное	началь- ное				дошко- ль-ное
					магист- ратура	специа- литет	бакалав- риат			специа- лист среднег о звена	квалифи- цирован- ный рабо- чий, слу- жащий							
60 – 64	1 618	1 616	21	160	5	140	15	14	673	374	299	472	232	43	-	1	-	2
65 – 69	1 202	1 201	18	142	1	126	15	10	472	261	211	304	223	30	-	2	-	1
70 – 74	805	805	5	112	1	102	9	4	248	138	110	203	186	47	-	-	-	-
75 - 79	275	275	3	32	-	26	6	2	83	47	36	57	60	38	-	-	-	-
80 - 84	291	291	2	22	-	22	-	1	51	30	21	68	82	65	-	-	-	-
85 и более	127	127	2	13	-	11	2	-	21	17	4	19	34	37	-	1	-	-
Из общей численности - население в возрасте ¹⁾ :																		
6 - 49 лет	9 401	9 349	86	1 599	64	1 104	431	151	3 257	1 877	1 380	1 593	995	764	685	219	6	52
15 - 34 лет	3 741	3 721	27	784	40	439	305	76	1 372	805	567	760	615	76	-	11	2	20
15 - 64 лет	12 242	12 187	121	2 067	79	1 518	470	191	5 263	3 012	2 251	2 793	1 609	120	-	23	6	55
15 - 72 лет	13 997	13 941	141	2 279	80	1 707	492	203	5 919	3 373	2 546	3 245	1 956	173	-	25	6	56
15 лет и более	14 942	14 886	151	2 388	81	1 805	502	208	6 138	3 505	2 633	3 444	2 194	337	-	26	6	56
16 - 29 лет	2 206	2 190	12	417	28	178	211	56	747	446	301	552	399	-	-	7	2	16
трудоспособном	10 928	10 876	106	1 951	76	1 417	458	184	4 801	2 754	2 047	2 456	1 344	15	-	19	6	52
старше трудоспособного	3 841	3 838	45	437	5	388	44	24	1 337	751	586	988	757	246	-	4	-	3
Женщины в возрасте 6 лет и более	19 163	19 072	216	3 743	152	2 734	857	229	6 921	4 414	2 507	3 316	2 267	1 541	641	198	14	91
в том числе в возрасте, лет:																		
6	144	142	-	-	-	-	-	-	-	-	-	-	-	-	28	114	1	2
7	157	150	-	-	-	-	-	-	-	-	-	-	-	-	143	7	-	7
8	156	156	-	-	-	-	-	-	-	-	-	-	-	-	149	7	-	-
9	170	170	-	-	-	-	-	-	-	-	-	-	-	-	163	7	-	-
6 – 9	627	618	-	-	-	-	-	-	-	-	-	-	-	-	483	135	1	9
10	163	163	-	-	-	-	-	-	-	-	-	-	-	-	158	5	-	-
11	179	178	-	-	-	-	-	-	-	-	-	-	-	171	-	7	-	1
12	162	160	-	-	-	-	-	-	-	-	-	-	-	150	-	10	-	2
13	188	188	-	-	-	-	-	-	-	-	-	-	-	181	-	7	-	-
14	219	216	-	-	-	-	-	-	-	-	-	-	-	215	-	1	-	3
10 – 14	911	905	-	-	-	-	-	-	-	-	-	-	-	717	158	30	-	6
15	129	127	-	-	-	-	-	-	-	-	-	-	76	48	-	3	-	2

	Всего	Указав- шие уровень образо- вания	в том числе:														Не указав- шие уровень образо- вания	
			имеющие профессиональное образование								имеющие общее образование				не имеющие образо- вания	из них негра- мотные		
			кадры высшей квали- фика- ции	высшее	в том числе по уровням			неполное высшее (незакон- ченное высшее)	среднее профес- сиональ- ное	в том числе		сред- нее	основ- ное	началь- ное				дошко- льное
					магист- ратура	специа- литет	бакалав- риат			специа- лист среднег о звена	квалифи- цирован- ный рабо- чий, слу- жащий							
16	146	145	-	-	-	-	-	-	-	-	-	24	120	-	-	1	-	1
17	124	120	-	-	-	-	-	-	-	-	-	66	53	-	-	1	-	4
15 – 17	399	392	-	-	-	-	-	-	-	-	-	90	249	48	-	5	-	7
18	120	118	-	-	-	-	-	-	20	10	10	74	24	-	-	-	-	2
19	143	141	-	-	-	-	-	-	40	27	13	88	10	-	-	3	1	2
18 – 19	263	259	-	-	-	-	-	-	60	37	23	162	34	-	-	3	1	4
20	120	119	-	3	-	-	3	-	36	23	13	60	20	-	-	-	-	1
21	122	122	-	26	-	-	26	4	47	33	14	40	5	-	-	-	-	-
22	141	141	-	44	-	-	44	1	51	38	13	41	4	-	-	-	-	-
23	168	166	-	70	3	34	33	5	58	32	26	27	6	-	-	-	-	2
24	182	180	1	73	7	26	40	12	63	47	16	16	14	-	-	1	1	2
20 – 24	733	728	1	216	10	60	146	22	255	173	82	184	49	-	-	1	1	5
25	158	157	1	75	9	23	43	6	54	33	21	14	7	-	-	-	-	1
26	157	155	7	68	8	32	28	3	49	35	14	19	9	-	-	-	-	2
27	169	166	-	87	6	35	46	5	53	36	17	13	8	-	-	-	-	3
28	173	172	4	71	4	33	34	5	61	39	22	24	7	-	-	-	-	1
29	185	183	3	71	1	48	22	5	76	53	23	19	9	-	-	-	-	2
25 – 29	842	833	15	372	28	171	173	24	293	196	97	89	40	-	-	-	-	9
30 – 34	1 255	1 249	33	489	12	344	133	29	467	322	145	162	67	-	-	2	2	6
35 – 39	1 309	1 300	33	491	21	352	118	37	497	326	171	165	77	-	-	-	-	9
40 – 44	1 106	1 098	19	346	20	269	57	19	506	310	196	165	39	-	-	4	2	8
45 – 49	890	886	10	269	14	219	36	17	406	269	137	135	47	-	-	2	2	4
50 – 54	2 210	2 200	25	463	17	378	68	22	1 117	717	400	398	172	-	-	3	1	10
55 – 59	1 578	1 576	19	276	8	239	29	17	827	521	306	302	133	-	-	2	1	2
60 – 64	1 922	1 921	22	292	11	250	31	11	920	555	365	432	220	22	-	2	-	1
65 – 69	1 676	1 675	20	249	7	217	25	12	742	453	289	372	237	42	-	1	1	1
70 – 74	1 394	1 388	10	172	2	143	27	12	483	305	178	329	309	72	-	1	-	6
75 - 79	611	610	2	51	-	43	8	6	149	98	51	121	180	101	-	-	-	1
80 - 84	867	866	2	32	2	26	4	1	135	86	49	154	276	265	-	1	-	1
85 и более	570	568	5	25	-	23	2	-	64	46	18	56	138	274	-	6	2	2
Из общей численности - население в возрасте ¹⁾ :																		
6 - 49 лет	8 335	8 268	111	2 183	105	1 415	663	148	2 484	1 633	851	1 152	602	765	641	182	9	67

	Всего	Указав- шие уровень образо- вания	в том числе:														Не указав- шие уровень образо- вания	
			имеющие профессиональное образование								имеющие общее образование				не имеющие образо- вания	из них негра- мотные		
			кадры высшей квали- фика- ции	высшее	в том числе по уровням			неполное высшее (незакон- ченное высшее)	среднее профес- сиональ- ное	в том числе		сред- нее	основ- ное	началь- ное				дошко- ль-ное
					магист- ратура	специа- литет	бакалав- риат			специа- лист среднег о звена	квалифи- цирован- ный рабо- чий, слу- жащий							
15 - 34 лет	3 492	3 461	49	1 077	50	575	452	75	1 075	728	347	687	439	48	-	11	4	31
15 - 64 лет	12 507	12 442	177	3 214	141	2 282	791	198	5 348	3 426	1 922	2 284	1 127	70	-	24	10	65
15 - 72 лет	15 046	14 979	201	3 575	149	2 594	832	215	6 425	4 087	2 338	2 862	1 530	145	-	26	11	67
15 лет и более	17 625	17 549	216	3 743	152	2 734	857	229	6 921	4 414	2 507	3 316	2 267	824	-	33	13	76
16 - 29 лет	2 108	2 085	16	588	38	231	319	46	608	406	202	525	296	-	-	6	2	23
трудоспособном	9 330	9 269	141	2 736	124	1 874	738	175	3 835	2 494	1 341	1 630	734	-	-	18	9	61
старше трудоспособного	8 166	8 153	75	1 007	28	860	119	54	3 086	1 920	1 166	1 686	1 457	776	-	12	4	13
Городское население																		
Мужчины и женщины в возрасте 6 лет и более	18 893	18 796	282	4 409	183	3 536	690	238	8 186	5 492	2 694	2 510	1 053	1 081	768	269	6	97
в том числе в возрасте, лет:																		
6	200	197	-	-	-	-	-	-	-	-	-	-	-	-	29	168	-	3
7	211	202	-	-	-	-	-	-	-	-	-	-	-	-	194	8	-	9
8	177	176	-	-	-	-	-	-	-	-	-	-	-	-	163	13	-	1
9	215	215	-	-	-	-	-	-	-	-	-	-	-	-	204	11	-	-
6 – 9	803	790	-	-	-	-	-	-	-	-	-	-	-	-	590	200	-	13
10	187	187	-	-	-	-	-	-	-	-	-	-	-	-	178	9	-	-
11	221	220	-	-	-	-	-	-	-	-	-	-	-	213	-	7	-	1
12	193	190	-	-	-	-	-	-	-	-	-	-	-	183	-	7	-	3
13	209	209	-	-	-	-	-	-	-	-	-	-	-	199	-	10	-	-
14	237	236	-	-	-	-	-	-	-	-	-	-	-	231	-	5	-	1
10 – 14	1 047	1 042	-	-	-	-	-	-	-	-	-	-	-	826	178	38	-	5
15	180	179	-	-	-	-	-	-	-	-	-	-	102	71	-	6	-	1
16	162	161	-	-	-	-	-	-	-	-	-	34	125	-	-	2	-	1
17	153	150	-	-	-	-	-	-	-	-	-	63	87	-	-	-	-	3
15 – 17	495	490	-	-	-	-	-	-	-	-	-	97	314	71	-	8	-	5
18	155	153	-	-	-	-	-	-	18	12	6	96	37	-	-	2	-	2
19	136	134	-	-	-	-	-	-	32	22	10	87	12	-	-	3	2	2
18 – 19	291	287	-	-	-	-	-	-	50	34	16	183	49	-	-	5	2	4
20	125	123	-	2	-	-	2	3	44	30	14	62	12	-	-	-	-	2

	Всего	Указав- шие уровень образо- вания	в том числе:														Не указав- шие уровень образо- вания	
			имеющие профессиональное образование							имеющие общее образование				не имеющие образо- вания	из них негра- мотные			
			кадры высшей квали- фика- ции	высшее	в том числе по уровням			неполное высшее (незакон- ченное высшее)	среднее профес- сиональ- ное	в том числе		сред- нее	основ- ное			началь- ное		дошко- льное
					магист- ратура	специа- литет	бакалав- риат			специа- лист среднег о звена	квалифи- цирован- ный рабо- чий, слу- жащий							
21	132	131	-	22	-	-	22	5	54	36	18	46	4	-	-	-	-	1
22	181	181	-	54	-	-	54	2	72	56	16	50	3	-	-	-	-	-
23	176	174	-	70	4	37	29	6	71	44	27	24	3	-	-	-	-	2
24	165	164	-	77	5	36	36	14	55	43	12	14	3	-	-	1	1	1
20 – 24	779	773	-	225	9	73	143	30	296	209	87	196	25	-	-	1	1	6
25	169	168	1	77	13	41	23	9	69	51	18	10	2	-	-	-	-	1
26	163	162	7	73	9	30	34	6	63	39	24	9	4	-	-	-	-	1
27	176	174	1	89	6	38	45	6	66	54	12	9	3	-	-	-	-	2
28	205	203	6	92	3	60	29	8	82	51	31	14	1	-	-	-	-	2
29	206	202	3	78	1	59	18	4	100	75	25	13	4	-	-	-	-	4
25 – 29	919	909	18	409	32	228	149	33	380	270	110	55	14	-	-	-	-	10
30 – 34	1 423	1 417	39	605	19	477	109	27	642	451	191	89	14	-	-	1	-	6
35 – 39	1 571	1 558	47	609	28	483	98	29	726	501	225	127	17	-	-	3	1	13
40 – 44	1 450	1 443	38	504	28	421	55	22	735	458	277	128	13	-	-	3	-	7
45 – 49	1 211	1 203	19	394	20	334	40	27	623	409	214	123	16	-	-	1	1	8
50 – 54	1 747	1 739	24	427	13	382	32	20	1 050	726	324	197	19	1	-	1	1	8
55 – 59	1 496	1 492	21	321	9	289	23	12	904	590	314	206	27	-	-	1	-	4
60 – 64	1 853	1 851	36	329	13	299	17	13	1 065	700	365	322	72	12	-	2	-	2
65 – 69	1 512	1 510	27	270	8	250	12	14	818	536	282	289	83	8	-	1	-	2
70 – 74	1 142	1 140	7	192	3	181	8	7	529	348	181	248	140	17	-	-	-	2
75 - 79	433	432	2	55	-	51	4	3	161	115	46	91	83	37	-	-	-	1
80 - 84	457	457	2	43	1	42	-	1	142	96	46	114	100	55	-	-	-	-
85 и более	264	263	2	26	-	26	-	-	65	49	16	45	67	54	-	4	-	1
Из общей численности - население в возрасте ¹⁾ :																		
6 - 49 лет	9 989	9 912	161	2 746	136	2 016	594	168	3 452	2 332	1 120	998	462	897	768	260	5	77
15 - 34 лет	3 907	3 876	57	1 239	60	778	401	90	1 368	964	404	620	416	71	-	15	3	31
15 - 64 лет	13 235	13 162	242	3 823	171	2 986	666	213	6 471	4 348	2 123	1 723	580	84	-	26	6	73
15 - 72 лет	15 494	15 418	272	4 220	180	3 357	683	230	7 663	5 125	2 538	2 176	730	100	-	27	6	76
15 лет и более	17 043	16 964	282	4 409	183	3 536	690	238	8 186	5 492	2 694	2 510	1 053	255	-	31	6	79
16 - 29 лет	2 304	2 280	18	634	41	301	292	63	726	513	213	531	300	-	-	8	3	24
трудоспособном	10 804	10 735	199	3 388	152	2 598	638	198	5 187	3 487	1 700	1 343	399	3	-	18	6	69

	Всего	Указав- шие уровень образо- вания	в том числе:														Не указав- шие уровень образо- вания	
			имеющие профессиональное образование								имеющие общее образование				не имеющие образо- вания	из них негра- мотные		
			кадры высшей квали- фика- ции	высшее	в том числе по уровням			неполное высшее (незакон- ченное высшее)	среднее профес- сиональ- ное	в том числе		сред- нее	основ- ное	началь- ное				дошко- ль-ное
					магист- ратура	специа- литет	бакалав- риат			специа- лист среднег о звена	квалифи- цирован- ный рабо- чий, слу- жащий							
старше трудоспособного	6 059	6 050	83	1 021	31	938	52	40	2 999	2 005	994	1 167	552	181	-	7	-	9
Мужчины в возрасте 6 лет и более	8 413	8 373	111	1 719	56	1 408	255	110	3 826	2 460	1 366	1 143	455	479	384	146	3	40
в том числе в возрасте, лет:																		
6	108	107	-	-	-	-	-	-	-	-	-	-	-	-	10	97	-	1
7	119	115	-	-	-	-	-	-	-	-	-	-	-	-	111	4	-	4
8	81	80	-	-	-	-	-	-	-	-	-	-	-	-	73	7	-	1
9	103	103	-	-	-	-	-	-	-	-	-	-	-	-	99	4	-	-
6 – 9	411	405	-	-	-	-	-	-	-	-	-	-	-	-	293	112	-	6
10	96	96	-	-	-	-	-	-	-	-	-	-	-	-	91	5	-	-
11	113	113	-	-	-	-	-	-	-	-	-	-	-	109	-	4	-	-
12	93	92	-	-	-	-	-	-	-	-	-	-	-	91	-	1	-	1
13	102	102	-	-	-	-	-	-	-	-	-	-	-	98	-	4	-	-
14	97	97	-	-	-	-	-	-	-	-	-	-	-	93	-	4	-	-
10 – 14	501	500	-	-	-	-	-	-	-	-	-	-	-	391	91	18	-	1
15	102	102	-	-	-	-	-	-	-	-	-	-	52	47	-	3	-	-
16	85	85	-	-	-	-	-	-	-	-	-	18	65	-	-	2	-	-
17	86	86	-	-	-	-	-	-	-	-	-	33	53	-	-	-	-	-
15 – 17	273	273	-	-	-	-	-	-	-	-	-	51	170	47	-	5	-	-
18	90	90	-	-	-	-	-	-	11	6	5	55	22	-	-	2	-	-
19	61	61	-	-	-	-	-	-	14	8	6	36	10	-	-	1	1	-
18 – 19	151	151	-	-	-	-	-	-	25	14	11	91	32	-	-	3	1	-
20	57	56	-	1	-	-	1	3	24	15	9	21	7	-	-	-	-	1
21	65	64	-	9	-	-	9	2	31	18	13	20	2	-	-	-	-	1
22	96	96	-	21	-	-	21	1	49	36	13	23	2	-	-	-	-	-
23	85	84	-	28	2	14	12	2	41	28	13	10	3	-	-	-	-	1
24	74	74	-	34	1	18	15	4	27	20	7	8	1	-	-	-	-	-
20 – 24	377	374	-	93	3	32	58	12	172	117	55	82	15	-	-	-	-	3
25	86	85	1	36	6	23	7	4	40	32	8	3	1	-	-	-	-	1
26	78	77	1	30	2	11	17	4	37	20	17	3	2	-	-	-	-	1
27	86	85	1	32	2	13	17	4	43	38	5	4	1	-	-	-	-	1

	Всего	Указав- шие уровень образо- вания	в том числе:														Не указав- шие уровень образо- вания	
			имеющие профессиональное образование								имеющие общее образование				не имеющие образо- вания	из них негра- мотные		
			кадры высшей квали- фика- ции	высшее	в том числе по уровням			неполное высшее (незакон- ченное высшее)	среднее профес- сиональ- ное	в том числе		сред- нее	основ- ное	началь- ное				дошко- ль-ное
					магист- ратура	специа- литет	бакала- вриат			специа- лист среднег о звена	квалифи- цирован- ный рабо- чий, слу- жащий							
28	105	104	3	41	1	31	9	4	48	27	21	7	1	-	-	-	-	1
29	104	102	2	34	-	26	8	1	56	38	18	8	1	-	-	-	-	2
25 – 29	459	453	8	173	11	104	58	17	224	155	69	25	6	-	-	-	-	6
30 – 34	712	710	11	260	9	205	46	13	372	245	127	43	10	-	-	1	-	2
35 – 39	770	763	19	241	8	198	35	13	409	277	132	69	9	-	-	3	1	7
40 – 44	737	735	20	215	8	190	17	11	408	246	162	72	8	-	-	1	-	2
45 – 49	664	659	13	174	6	154	14	15	359	230	129	85	12	-	-	1	1	5
50 – 54	612	608	4	110	4	99	7	7	392	259	133	87	7	1	-	-	-	4
55 – 59	639	637	5	120	2	112	6	6	394	240	154	96	15	-	-	1	-	2
60 – 64	798	797	18	115	3	105	7	6	462	287	175	159	31	6	-	-	-	1
65 – 69	599	598	11	92	1	86	5	7	322	208	114	120	41	4	-	1	-	1
70 – 74	402	402	1	77	1	75	1	2	175	107	68	98	42	7	-	-	-	-
75 - 79	129	129	-	19	-	18	1	1	56	36	20	25	19	9	-	-	-	-
80 - 84	116	116	1	21	-	21	-	-	39	24	15	26	22	7	-	-	-	-
85 и более	63	63	-	9	-	9	-	-	17	15	2	14	16	7	-	-	-	-
Из общей численности - население в возрасте ¹⁾ :																		
6 - 49 лет	5 055	5 023	71	1 156	45	883	228	81	1 969	1 284	685	518	262	438	384	144	3	32
15 - 34 лет	1 972	1 961	19	526	23	341	162	42	793	531	262	292	233	47	-	9	1	11
15 - 64 лет	6 192	6 160	98	1 501	54	1 199	248	100	3 217	2 070	1 147	860	315	54	-	15	3	32
15 - 72 лет	7 065	7 032	109	1 640	55	1 331	254	108	3 671	2 357	1 314	1 048	380	60	-	16	3	33
15 лет и более	7 501	7 468	111	1 719	56	1 408	255	110	3 826	2 460	1 366	1 143	455	88	-	16	3	33
16 - 29 лет	1 158	1 149	8	266	14	136	116	29	421	286	135	249	171	-	-	5	1	9
трудоспособном	5 512	5 481	85	1 417	51	1 123	243	98	2 898	1 874	1 024	732	236	3	-	12	3	31
старше трудоспособного	1 887	1 885	26	302	5	285	12	12	928	586	342	411	167	38	-	1	-	2
Женщины в возрасте 6 лет и более	10 480	10 423	171	2 690	127	2 128	435	128	4 360	3 032	1 328	1 367	598	602	384	123	3	57
в том числе в возрасте, лет:																		
6	92	90	-	-	-	-	-	-	-	-	-	-	-	-	19	71	-	2
7	92	87	-	-	-	-	-	-	-	-	-	-	-	-	83	4	-	5
8	96	96	-	-	-	-	-	-	-	-	-	-	-	-	90	6	-	-

	Всего	Указав- шие уровень образо- вания	в том числе:														Не указав- шие уровень образо- вания	
			имеющие профессиональное образование								имеющие общее образование				не имеющие образо- вания	из них негра- мотные		
			кадры высшей квали- фика- ции	высшее	в том числе по уровням			неполное высшее (незакон- ченное высшее)	среднее профес- сиональ- ное	в том числе		сред- нее	основ- ное	началь- ное				дошко- ль-ное
					магист- ратура	специа- литет	бакалав- риат			специа- лист среднег о звена	квалифи- цирован- ный рабо- чий, слу- жащий							
9	112	112	-	-	-	-	-	-	-	-	-	-	-	-	105	7	-	-
6 – 9	392	385	-	-	-	-	-	-	-	-	-	-	-	-	297	88	-	7
10	91	91	-	-	-	-	-	-	-	-	-	-	-	-	87	4	-	-
11	108	107	-	-	-	-	-	-	-	-	-	-	-	104	-	3	-	1
12	100	98	-	-	-	-	-	-	-	-	-	-	-	92	-	6	-	2
13	107	107	-	-	-	-	-	-	-	-	-	-	-	101	-	6	-	-
14	140	139	-	-	-	-	-	-	-	-	-	-	-	138	-	1	-	1
10 – 14	546	542	-	-	-	-	-	-	-	-	-	-	-	435	87	20	-	4
15	78	77	-	-	-	-	-	-	-	-	-	-	50	24	-	3	-	1
16	77	76	-	-	-	-	-	-	-	-	-	16	60	-	-	-	-	1
17	67	64	-	-	-	-	-	-	-	-	-	30	34	-	-	-	-	3
15 – 17	222	217	-	-	-	-	-	-	-	-	-	46	144	24	-	3	-	5
18	65	63	-	-	-	-	-	-	7	6	1	41	15	-	-	-	-	2
19	75	73	-	-	-	-	-	-	18	14	4	51	2	-	-	2	1	2
18 – 19	140	136	-	-	-	-	-	-	25	20	5	92	17	-	-	2	1	4
20	68	67	-	1	-	-	1	-	20	15	5	41	5	-	-	-	-	1
21	67	67	-	13	-	-	13	3	23	18	5	26	2	-	-	-	-	-
22	85	85	-	33	-	-	33	1	23	20	3	27	1	-	-	-	-	-
23	91	90	-	42	2	23	17	4	30	16	14	14	-	-	-	-	-	1
24	91	90	-	43	4	18	21	10	28	23	5	6	2	-	-	1	1	1
20 – 24	402	399	-	132	6	41	85	18	124	92	32	114	10	-	-	1	1	3
25	83	83	-	41	7	18	16	5	29	19	10	7	1	-	-	-	-	-
26	85	85	6	43	7	19	17	2	26	19	7	6	2	-	-	-	-	-
27	90	89	-	57	4	25	28	2	23	16	7	5	2	-	-	-	-	1
28	100	99	3	51	2	29	20	4	34	24	10	7	-	-	-	-	-	1
29	102	100	1	44	1	33	10	3	44	37	7	5	3	-	-	-	-	2
25 – 29	460	456	10	236	21	124	91	16	156	115	41	30	8	-	-	-	-	4
30 – 34	711	707	28	345	10	272	63	14	270	206	64	46	4	-	-	-	-	4
35 – 39	801	795	28	368	20	285	63	16	317	224	93	58	8	-	-	-	-	6
40 – 44	713	708	18	289	20	231	38	11	327	212	115	56	5	-	-	2	-	5
45 – 49	547	544	6	220	14	180	26	12	264	179	85	38	4	-	-	-	-	3
50 – 54	1 135	1 131	20	317	9	283	25	13	658	467	191	110	12	-	-	1	1	4
55 – 59	857	855	16	201	7	177	17	6	510	350	160	110	12	-	-	-	-	2
60 – 64	1 055	1 054	18	214	10	194	10	7	603	413	190	163	41	6	-	2	-	1

	Всего	Указав- шие уровень образо- вания	в том числе:															Не указав- шие уровень образо- вания
			имеющие профессиональное образование								имеющие общее образование				не имеющие образо- вания	из них негра- мотные		
			кадры высшей квали- фика- ции	высшее	в том числе по уровням			неполное высшее (незакон- ченное высшее)	среднее профес- сиональ- ное	в том числе		сред- нее	основ- ное	началь- ное			дошко- ль-ное	
					магист- ратура	специа- литет	бакалав- риат			специа- лист среднег о звена	квалифи- цирован- ный рабо- чий, слу- жащий							
65 – 69	913	912	16	178	7	164	7	7	496	328	168	169	42	4	-	-	-	1
70 – 74	740	738	6	115	2	106	7	5	354	241	113	150	98	10	-	-	-	2
75 - 79	304	303	2	36	-	33	3	2	105	79	26	66	64	28	-	-	-	1
80 - 84	341	341	1	22	1	21	-	1	103	72	31	88	78	48	-	-	-	-
85 и более	201	200	2	17	-	17	-	-	48	34	14	31	51	47	-	4	-	1
Из общей численности - население в возрасте ¹⁾ :																		
6 - 49 лет	4 934	4 889	90	1 590	91	1 133	366	87	1 483	1 048	435	480	200	459	384	116	2	45
15 - 34 лет	1 935	1 915	38	713	37	437	239	48	575	433	142	328	183	24	-	6	2	20
15 - 64 лет	7 043	7 002	144	2 322	117	1 787	418	113	3 254	2 278	976	863	265	30	-	11	3	41
15 - 72 лет	8 429	8 386	163	2 580	125	2 026	429	122	3 992	2 768	1 224	1 128	350	40	-	11	3	43
15 лет и более	9 542	9 496	171	2 690	127	2 128	435	128	4 360	3 032	1 328	1 367	598	167	-	15	3	46
16 - 29 лет	1 146	1 131	10	368	27	165	176	34	305	227	78	282	129	-	-	3	2	15
трудоспособном	5 292	5 254	114	1 971	101	1 475	395	100	2 289	1 613	676	611	163	-	-	6	3	38
старше трудоспособного	4 172	4 165	57	719	26	653	40	28	2 071	1 419	652	756	385	143	-	6	-	7
Сельское население																		
Мужчины и женщины в возрасте 6 лет и более	16 795	16 734	85	1 722	50	1 003	669	199	4 873	2 427	2 446	4 250	3 408	1 485	558	154	15	61
в том числе в возрасте, лет:																		
6	126	124	-	-	-	-	-	-	-	-	-	-	-	-	21	103	2	2
7	143	141	-	-	-	-	-	-	-	-	-	-	-	-	138	3	-	2
8	134	134	-	-	-	-	-	-	-	-	-	-	-	-	128	6	-	-
9	124	123	-	-	-	-	-	-	-	-	-	-	-	-	122	1	-	1
6 – 9	527	522	-	-	-	-	-	-	-	-	-	-	-	-	409	113	2	5
10	150	150	-	-	-	-	-	-	-	-	-	-	-	-	149	1	-	-
11	149	149	-	-	-	-	-	-	-	-	-	-	-	144	-	5	-	-
12	140	139	-	-	-	-	-	-	-	-	-	-	-	134	-	5	-	1
13	157	157	-	-	-	-	-	-	-	-	-	-	-	155	-	2	-	-
14	148	146	-	-	-	-	-	-	-	-	-	-	-	146	-	-	-	2
10 – 14	744	741	-	-	-	-	-	-	-	-	-	-	-	579	149	13	-	3
15	122	120	-	-	-	-	-	-	-	-	-	-	67	53	-	-	-	2

	Всего	Указав- шие уровень образо- вания	в том числе:														Не указав- шие уровень образо- вания		
			имеющие профессиональное образование								имеющие общее образование				не имеющие образо- вания	из них негра- мотные			
			кадры высшей квали- фика- ции	высшее	в том числе по уровням			неполное высшее (незакон- ченное высшее)	среднее профес- сиональ- ное	в том числе		сред- нее	основ- ное	началь- ное				дошко- ль-ное	
					магист- ратура	специа- литет	бакалав- риат			специа- лист среднег о звена	квалифи- цирован- ный рабо- чий, слу- жащий								
16	148	148	-	-	-	-	-	-	-	-	-	-	21	126	-	-	1	-	-
17	111	110	-	-	-	-	-	-	-	-	-	-	62	47	-	-	1	-	1
15 – 17	381	378	-	-	-	-	-	-	-	-	-	-	83	240	53	-	2	-	3
18	120	119	-	-	-	-	-	-	17	6	11	74	28	-	-	-	-	1	
19	124	124	-	-	-	-	-	-	34	19	15	69	20	-	-	1	-	-	
18 – 19	244	243	-	-	-	-	-	-	51	25	26	143	48	-	-	1	-	1	
20	109	108	-	4	-	-	4	2	43	21	22	37	22	-	-	-	-	1	
21	132	131	-	21	-	-	21	5	51	30	21	37	16	-	-	1	1	1	
22	133	131	-	23	-	-	23	1	63	39	24	33	10	-	-	1	-	2	
23	133	132	-	35	3	12	20	1	58	30	28	26	12	-	-	-	-	1	
24	164	163	1	51	7	13	31	6	60	32	28	22	23	-	-	-	-	1	
20 – 24	671	665	1	134	10	25	99	15	275	152	123	155	83	-	-	2	1	6	
25	154	152	2	55	6	11	38	5	51	26	25	27	12	-	-	-	-	2	
26	150	148	2	40	2	19	19	1	57	30	27	29	19	-	-	-	-	2	
27	169	167	2	49	3	18	28	6	66	37	29	28	16	-	-	-	-	2	
28	173	173	1	42	3	12	27	5	62	35	27	46	17	-	-	-	-	-	
29	190	189	2	51	1	23	27	7	67	34	33	35	27	-	-	-	-	1	
25 – 29	836	829	9	237	15	83	139	24	303	162	141	165	91	-	-	-	-	7	
30 – 34	1 194	1 191	9	251	5	128	118	22	450	230	220	281	176	-	-	2	2	3	
35 – 39	1 153	1 149	7	209	1	122	86	36	425	200	225	290	182	-	-	-	-	4	
40 – 44	1 001	993	4	113	-	73	40	20	425	220	205	287	139	-	-	5	2	8	
45 – 49	996	994	6	92	2	72	18	14	360	189	171	343	176	-	-	3	3	2	
50 – 54	1 844	1 836	5	183	10	125	48	14	739	382	357	560	332	-	-	3	1	8	
55 – 59	1 507	1 503	8	116	3	95	18	19	584	301	283	465	309	-	-	2	1	4	
60 – 64	1 687	1 686	7	123	3	91	29	12	528	229	299	582	380	53	-	1	-	1	
65 – 69	1 366	1 366	11	121	-	93	28	8	396	178	218	387	377	64	-	2	1	-	
70 – 74	1 057	1 053	8	92	-	64	28	9	202	95	107	284	355	102	-	1	-	4	
75 - 79	453	453	3	28	-	18	10	5	71	30	41	87	157	102	-	-	-	-	
80 - 84	701	700	2	11	1	6	4	1	44	20	24	108	258	275	-	1	-	1	
85 и более	433	432	5	12	-	8	4	-	20	14	6	30	105	257	-	3	2	1	
Из общей численности - население в возрасте ¹⁾ :																			
6 - 49 лет	7 747	7 705	36	1 036	33	503	500	131	2 289	1 178	1 111	1 747	1 135	632	558	141	10	42	

	Всего	Указав- шие уровень образо- вания	в том числе:														Не указав- шие уровень образо- вания	
			имеющие профессиональное образование								имеющие общее образование				не имеющие образо- вания	из них негра- мотные		
			кадры высшей квали- фика- ции	высшее	в том числе по уровням			неполное высшее (незакон- ченное высшее)	среднее профес- сиональ- ное	в том числе		сред- нее	основ- ное	началь- ное				дошко- ль-ное
					магист- ратура	специа- литет	бакала- вриат			специа- лист среднег о звена	квалифи- цирован- ный рабо- чий, слу- жащий							
15 - 34 лет	3 326	3 306	19	622	30	236	356	61	1 079	569	510	827	638	53	-	7	3	20
15 - 64 лет	11 514	11 467	56	1 458	49	814	595	176	4 140	2 090	2 050	3 354	2 156	106	-	21	10	47
15 - 72 лет	13 549	13 502	70	1 634	49	944	641	188	4 681	2 335	2 346	3 931	2 756	218	-	24	11	47
15 лет и более	15 524	15 471	85	1 722	50	1 003	669	199	4 873	2 427	2 446	4 250	3 408	906	-	28	13	53
16 - 29 лет	2 010	1 995	10	371	25	108	238	39	629	339	290	546	395	-	-	5	1	15
трудоспособном	9 454	9 410	48	1 299	48	693	558	161	3 449	1 761	1 688	2 743	1 679	12	-	19	9	44
старше трудоспособного	5 948	5 941	37	423	2	310	111	38	1 424	666	758	1 507	1 662	841	-	9	4	7
Мужчины в возрасте 6 лет и более	8 112	8 085	40	669	25	397	247	98	2 312	1 045	1 267	2 301	1 739	546	301	79	4	27
в том числе в возрасте, лет:																		
6	74	72	-	-	-	-	-	-	-	-	-	-	-	-	12	60	1	2
7	78	78	-	-	-	-	-	-	-	-	-	-	-	-	78	-	-	-
8	74	74	-	-	-	-	-	-	-	-	-	-	-	-	69	5	-	-
9	66	65	-	-	-	-	-	-	-	-	-	-	-	-	64	1	-	1
6 - 9	292	289	-	-	-	-	-	-	-	-	-	-	-	-	223	66	1	3
10	78	78	-	-	-	-	-	-	-	-	-	-	-	-	78	-	-	-
11	78	78	-	-	-	-	-	-	-	-	-	-	-	77	-	1	-	-
12	78	77	-	-	-	-	-	-	-	-	-	-	-	76	-	1	-	1
13	76	76	-	-	-	-	-	-	-	-	-	-	-	75	-	1	-	-
14	69	69	-	-	-	-	-	-	-	-	-	-	-	69	-	-	-	-
10 - 14	379	378	-	-	-	-	-	-	-	-	-	-	-	297	78	3	-	1
15	71	70	-	-	-	-	-	-	-	-	-	-	41	29	-	-	-	1
16	79	79	-	-	-	-	-	-	-	-	-	13	66	-	-	-	-	-
17	54	54	-	-	-	-	-	-	-	-	-	26	28	-	-	-	-	-
15 - 17	204	203	-	-	-	-	-	-	-	-	-	39	135	29	-	-	-	1
18	65	64	-	-	-	-	-	-	4	2	2	41	19	-	-	-	-	1
19	56	56	-	-	-	-	-	-	12	6	6	32	12	-	-	-	-	-
18 - 19	121	120	-	-	-	-	-	-	16	8	8	73	31	-	-	-	-	1
20	57	56	-	2	-	-	2	2	27	13	14	18	7	-	-	-	-	1
21	77	76	-	8	-	-	8	4	27	15	12	23	13	-	-	1	1	1
22	77	75	-	12	-	-	12	1	35	21	14	19	7	-	-	1	-	2

	Всего	Указав- шие уровень образо- вания	в том числе:															Не указав- шие уровень образо- вания
			имеющие профессиональное образование								имеющие общее образование				не имеющие образо- вания	из них негра- мотные		
			кадры высшей квали- фика- ции	высшее	в том числе по уровням			неполное высшее (незакон- ченное высшее)	среднее профес- сиональ- ное	в том числе		сред- нее	основ- ное	началь- ное			дошко- ль-ное	
					магист- ратура	специа- литет	бакалав- риат			специа- лист среднег о звена	квалифи- цирован- ный рабо- чий, слу- жащий							
23	56	56	-	7	2	1	4	-	30	14	16	13	6	-	-	-	-	-
24	73	73	-	21	4	5	12	4	25	8	17	12	11	-	-	-	-	-
20 – 24	340	336	-	50	6	6	38	11	144	71	73	85	44	-	-	2	1	4
25	79	78	1	21	4	6	11	4	26	12	14	20	6	-	-	-	-	1
26	78	78	1	15	1	6	8	-	34	14	20	16	12	-	-	-	-	-
27	90	90	2	19	1	8	10	3	36	17	19	20	10	-	-	-	-	-
28	100	100	-	22	1	8	13	4	35	20	15	29	10	-	-	-	-	-
29	107	106	-	24	1	8	15	5	35	18	17	21	21	-	-	-	-	1
25 – 29	454	452	4	101	8	36	57	16	166	81	85	106	59	-	-	-	-	2
30 – 34	650	649	4	107	3	56	48	7	253	114	139	165	113	-	-	-	-	1
35 – 39	645	644	2	86	-	55	31	15	245	98	147	183	113	-	-	-	-	1
40 – 44	608	603	3	56	-	35	21	12	246	122	124	178	105	-	-	3	-	5
45 – 49	653	652	2	43	2	33	8	9	218	99	119	246	133	-	-	1	1	1
50 – 54	769	767	-	37	2	30	5	5	280	132	148	272	172	-	-	1	1	2
55 – 59	786	782	5	41	2	33	6	8	267	130	137	273	188	-	-	-	-	4
60 – 64	820	819	3	45	2	35	8	8	211	87	124	313	201	37	-	1	-	1
65 – 69	603	603	7	50	-	40	10	3	150	53	97	184	182	26	-	1	-	-
70 – 74	403	403	4	35	-	27	8	2	73	31	42	105	144	40	-	-	-	-
75 - 79	146	146	3	13	-	8	5	1	27	11	16	32	41	29	-	-	-	-
80 - 84	175	175	1	1	-	1	-	1	12	6	6	42	60	58	-	-	-	-
85 и более	64	64	2	4	-	2	2	-	4	2	2	5	18	30	-	1	-	-
Из общей численности - население в возрасте ¹⁾ :																		
6 - 49 лет	4 346	4 326	15	443	19	221	203	70	1 288	593	695	1 075	733	326	301	75	3	20
15 - 34 лет	1 769	1 760	8	258	17	98	143	34	579	274	305	468	382	29	-	2	1	9
15 - 64 лет	6 050	6 027	23	566	25	319	222	91	2 046	942	1 104	1 933	1 294	66	-	8	3	23
15 - 72 лет	6 932	6 909	32	639	25	376	238	95	2 248	1 016	1 232	2 197	1 576	113	-	9	3	23
15 лет и более	7 441	7 418	40	669	25	397	247	98	2 312	1 045	1 267	2 301	1 739	249	-	10	3	23
16 - 29 лет	1 048	1 041	4	151	14	42	95	27	326	160	166	303	228	-	-	2	1	7
трудоспособном	5 416	5 395	21	534	25	294	215	86	1 903	880	1 023	1 724	1 108	12	-	7	3	21
старше трудоспособного	1 954	1 953	19	135	-	103	32	12	409	165	244	577	590	208	-	3	-	1

	Всего	Указав- шие уровень образо- вания	в том числе:															Не указав- шие уровень образо- вания
			имеющие профессиональное образование								имеющие общее образование				не имеющие образо- вания	из них негра- мотные		
			кадры высшей квали- фика- ции	высшее	в том числе по уровням			неполное высшее (незакон- ченное высшее)	среднее профес- сиональ- ное	в том числе		сред- нее	основ- ное	началь- ное			дошко- ль-ное	
					магист- ратура	специа- литет	бакалав- риат			специа- лист среднег о звена	квалифи- цирован- ный рабо- чий, слу- жащий							
Женщины в возрасте 6 лет и более	8 683	8 649	45	1 053	25	606	422	101	2 561	1 382	1 179	1 949	1 669	939	257	75	11	34
в том числе в возрасте, лет:																		
6	52	52	-	-	-	-	-	-	-	-	-	-	-	-	9	43	1	-
7	65	63	-	-	-	-	-	-	-	-	-	-	-	-	60	3	-	2
8	60	60	-	-	-	-	-	-	-	-	-	-	-	-	59	1	-	-
9	58	58	-	-	-	-	-	-	-	-	-	-	-	-	58	-	-	-
6 – 9	235	233	-	-	-	-	-	-	-	-	-	-	-	-	186	47	1	2
10	72	72	-	-	-	-	-	-	-	-	-	-	-	-	71	1	-	-
11	71	71	-	-	-	-	-	-	-	-	-	-	-	67	-	4	-	-
12	62	62	-	-	-	-	-	-	-	-	-	-	-	58	-	4	-	-
13	81	81	-	-	-	-	-	-	-	-	-	-	-	80	-	1	-	-
14	79	77	-	-	-	-	-	-	-	-	-	-	-	77	-	-	-	2
10 – 14	365	363	-	-	-	-	-	-	-	-	-	-	-	282	71	10	-	2
15	51	50	-	-	-	-	-	-	-	-	-	-	26	24	-	-	-	1
16	69	69	-	-	-	-	-	-	-	-	-	8	60	-	-	1	-	-
17	57	56	-	-	-	-	-	-	-	-	-	36	19	-	-	1	-	1
15 – 17	177	175	-	-	-	-	-	-	-	-	-	44	105	24	-	2	-	2
18	55	55	-	-	-	-	-	-	13	4	9	33	9	-	-	-	-	-
19	68	68	-	-	-	-	-	-	22	13	9	37	8	-	-	1	-	-
18 – 19	123	123	-	-	-	-	-	-	35	17	18	70	17	-	-	1	-	-
20	52	52	-	2	-	-	2	-	16	8	8	19	15	-	-	-	-	-
21	55	55	-	13	-	-	13	1	24	15	9	14	3	-	-	-	-	-
22	56	56	-	11	-	-	11	-	28	18	10	14	3	-	-	-	-	-
23	77	76	-	28	1	11	16	1	28	16	12	13	6	-	-	-	-	1
24	91	90	1	30	3	8	19	2	35	24	11	10	12	-	-	-	-	1
20 – 24	331	329	1	84	4	19	61	4	131	81	50	70	39	-	-	-	-	2
25	75	74	1	34	2	5	27	1	25	14	11	7	6	-	-	-	-	1
26	72	70	1	25	1	13	11	1	23	16	7	13	7	-	-	-	-	2
27	79	77	-	30	2	10	18	3	30	20	10	8	6	-	-	-	-	2
28	73	73	1	20	2	4	14	1	27	15	12	17	7	-	-	-	-	-
29	83	83	2	27	-	15	12	2	32	16	16	14	6	-	-	-	-	-

	Всего	Указав- шие уровень образо- вания	в том числе:														Не указав- шие уровень образо- вания	
			имеющие профессиональное образование								имеющие общее образование				не имеющие образо- вания	из них негра- мотные		
			кадры высшей квали- фика- ции	высшее	в том числе по уровням			неполное высшее (незакон- ченное высшее)	среднее профес- сиональ- ное	в том числе		сред- нее	основ- ное	началь- ное				дошко- ль-ное
					магист- ратура	специа- литет	бакалав- риат			специа- лист среднег о звена	квалифи- цирован- ный рабо- чий, слу- жащий							
25 – 29	382	377	5	136	7	47	82	8	137	81	56	59	32	-	-	-	-	5
30 – 34	544	542	5	144	2	72	70	15	197	116	81	116	63	-	-	2	2	2
35 – 39	508	505	5	123	1	67	55	21	180	102	78	107	69	-	-	-	-	3
40 – 44	393	390	1	57	-	38	19	8	179	98	81	109	34	-	-	2	2	3
45 – 49	343	342	4	49	-	39	10	5	142	90	52	97	43	-	-	2	2	1
50 – 54	1 075	1 069	5	146	8	95	43	9	459	250	209	288	160	-	-	2	-	6
55 – 59	721	721	3	75	1	62	12	11	317	171	146	192	121	-	-	2	1	-
60 – 64	867	867	4	78	1	56	21	4	317	142	175	269	179	16	-	-	-	-
65 – 69	763	763	4	71	-	53	18	5	246	125	121	203	195	38	-	1	1	-
70 – 74	654	650	4	57	-	37	20	7	129	64	65	179	211	62	-	1	-	4
75 - 79	307	307	-	15	-	10	5	4	44	19	25	55	116	73	-	-	-	-
80 - 84	526	525	1	10	1	5	4	-	32	14	18	66	198	217	-	1	-	1
85 и более	369	368	3	8	-	6	2	-	16	12	4	25	87	227	-	2	2	1
Из общей численности - население в возрасте ¹⁾ :																		
6 - 49 лет	3 401	3 379	21	593	14	282	297	61	1 001	585	416	672	402	306	257	66	7	22
15 - 34 лет	1 557	1 546	11	364	13	138	213	27	500	295	205	359	256	24	-	5	2	11
15 - 64 лет	5 464	5 440	33	892	24	495	373	85	2 094	1 148	946	1 421	862	40	-	13	7	24
15 - 72 лет	6 617	6 593	38	995	24	568	403	93	2 433	1 319	1 114	1 734	1 180	105	-	15	8	24
15 лет и более	8 083	8 053	45	1 053	25	606	422	101	2 561	1 382	1 179	1 949	1 669	657	-	18	10	30
16 - 29 лет	962	954	6	220	11	66	143	12	303	179	124	243	167	-	-	3	-	8
трудоспособном	4 038	4 015	27	765	23	399	343	75	1 546	881	665	1 019	571	-	-	12	6	23
старше трудоспособного	3 994	3 988	18	288	2	207	79	26	1 015	501	514	930	1 072	633	-	6	4	6

1) Население в возрасте моложе трудоспособного - 0-15 лет, в трудоспособном возрасте - мужчины от 16 до 61,5 лет, женщины от 16 до 56,5 лет; старше трудоспособного возраста - мужчины от 61,5 лет и более, женщины от 56,5 лет и более

5. НАСЕЛЕНИЕ, ИМЕЮЩЕЕ УЧЕНЫЕ СТЕПЕНИ, ПО ВОЗРАСТНЫМ ГРУППАМ И ПОЛУ

	Население с высшим образованием и кадры высшей квалификации ¹⁾	Кадры высшей квалификации	в том числе			Население с высшим образованием, не имеющее и не указавшее ученую степень
			кандидата наук	доктора наук	не имеющие и не указавшие ученую степень	
Городское и сельское население						
Мужчины и женщины в возрасте 20 лет и более	5 139	377	11	3	363	4 762
в том числе в возрасте, лет:						
20 - 24	118	1	-	-	1	117
25 - 29	385	27	1	-	26	358
20 - 29	503	28	1	-	27	475
30 - 34	677	48	1	-	47	629
35 - 39	688	55	1	-	54	633
30 - 39	1 365	103	2	-	101	1 262
40 - 44	564	42	-	-	42	522
45 - 49	453	28	3	1	24	425
40 - 49	1 017	70	3	1	66	947
50 - 54	559	30	1	-	29	529
55 - 59	425	30	-	1	29	395
50 - 59	984	60	1	1	58	924
60 - 64	449	43	1	-	42	406
65 - 69	389	41	2	1	38	348
60 - 69	838	84	3	1	80	754
70 - 74	263	16	1	-	15	247
75 - 79	74	5	-	-	5	69
80 и более	95	11	-	-	11	84
Из общей численности - население в возрасте ²⁾ :						
70 лет и более	432	32	1	-	31	400
трудоспособном	3 738	253	7	2	244	3 485
старше трудоспособного	1 401	124	4	1	119	1 277
Мужчины в возрасте 20 лет и более	2 037	155	4	3	148	1 882
в том числе в возрасте, лет:						
20 - 24	47	-	-	-	-	47
25 - 29	171	12	1	-	11	159
20 - 29	218	12	1	-	11	206
30 - 34	288	15	1	-	14	273
35 - 39	282	21	-	-	21	261
30 - 39	570	36	1	-	35	534
40 - 44	256	23	-	-	23	233
45 - 49	210	16	1	1	14	194
40 - 49	466	39	1	1	37	427
50 - 54	139	4	-	-	4	135
55 - 59	159	11	-	1	10	148
50 - 59	298	15	-	1	14	283
60 - 64	166	21	-	-	21	145
65 - 69	145	20	1	1	18	125
60 - 69	311	41	1	1	39	270
70 - 74	108	5	-	-	5	103
75 - 79	29	3	-	-	3	26

	Население с высшим образованием и кадры высшей квалификации ¹⁾	Кадры высшей квалификации	в том числе			Население с высшим образованием, не имеющее и не указавшее ученую степень
			кандидата наук	доктора наук	не имеющие и не указавшие ученой степени	
80 и более	37	4	-	-	4	33
Из общей численности - население в возрасте ²⁾ :						
70 лет и более	174	12	-	-	12	162
трудоспособном	1 599	108	3	2	103	1 491
старше трудоспособного	438	47	1	1	45	391
Женщины в возрасте 20 лет и более	3 102	222	7	-	215	2 880
в том числе в возрасте, лет:						
20 - 24	71	1	-	-	1	70
25 - 29	214	15	-	-	15	199
20 - 29	285	16	-	-	16	269
30 - 34	389	33	-	-	33	356
35 - 39	406	34	1	-	33	372
30 - 39	795	67	1	-	66	728
40 - 44	308	19	-	-	19	289
45 - 49	243	12	2	-	10	231
40 - 49	551	31	2	-	29	520
50 - 54	420	26	1	-	25	394
55 - 59	266	19	-	-	19	247
50 - 59	686	45	1	-	44	641
60 - 64	283	22	1	-	21	261
65 - 69	244	21	1	-	20	223
60 - 69	527	43	2	-	41	484
70 - 74	155	11	1	-	10	144
75 - 79	45	2	-	-	2	43
80 и более	58	7	-	-	7	51
Из общей численности - население в возрасте ²⁾ :						
70 лет и более	258	20	1	-	19	238
трудоспособном	2 139	145	4	-	141	1 994
старше трудоспособного	963	77	3	-	74	886
Городское население						
Мужчины и женщины в возрасте 20 лет и более	4 001	290	10	2	278	3 711
в том числе в возрасте, лет:						
20 - 24	82	-	-	-	-	82
25 - 29	278	18	1	-	17	260
20 - 29	360	18	1	-	17	342
30 - 34	535	39	1	-	38	496
35 - 39	558	48	1	-	47	510
30 - 39	1 093	87	2	-	85	1 006
40 - 44	487	38	-	-	38	449
45 - 49	373	21	2	1	18	352
40 - 49	860	59	2	1	56	801
50 - 54	419	25	1	-	24	394
55 - 59	319	22	-	1	21	297
50 - 59	738	47	1	1	45	691
60 - 64	348	36	1	-	35	312
65 - 69	285	29	2	-	27	256
60 - 69	633	65	3	-	62	568

	Население с высшим образованием и кадры высшей квалификации ¹⁾	Кадры высшей квалификации	в том числе			Население с высшим образованием, не имеющее и не указавшее ученую степень
			кандидата наук	доктора наук	не имеющие и не указавшие ученой степени	
70 - 74	191	8	1	-	7	183
75 - 79	53	2	-	-	2	51
80 и более	73	4	-	-	4	69
Из общей численности - население в возрасте ²⁾ :						
70 лет и более	317	14	1	-	13	303
трудоспособном	2 949	204	6	2	196	2 745
старше трудоспособного	1 052	86	4	-	82	966
Мужчины в возрасте 20 лет и более	1 575	113	3	2	108	1 462
в том числе в возрасте, лет:						
20 - 24	35	-	-	-	-	35
25 - 29	123	8	1	-	7	115
20 - 29	158	8	1	-	7	150
30 - 34	225	11	1	-	10	214
35 - 39	225	19	-	-	19	206
30 - 39	450	30	1	-	29	420
40 - 44	218	20	-	-	20	198
45 - 49	173	13	-	1	12	160
40 - 49	391	33	-	1	32	358
50 - 54	107	4	-	-	4	103
55 - 59	119	6	-	1	5	113
50 - 59	226	10	-	1	9	216
60 - 64	126	18	-	-	18	108
65 - 69	98	12	1	-	11	86
60 - 69	224	30	1	-	29	194
70 - 74	77	1	-	-	1	76
75 - 79	18	-	-	-	-	18
80 и более	31	1	-	-	1	30
Из общей численности - население в возрасте ²⁾ :						
70 лет и более	126	2	-	-	2	124
трудоспособном	1 259	86	2	2	82	1 173
старше трудоспособного	316	27	1	-	26	289
Женщины в возрасте 20 лет и более	2 426	177	7	-	170	2 249
в том числе в возрасте, лет:						
20 - 24	47	-	-	-	-	47
25 - 29	155	10	-	-	10	145
20 - 29	202	10	-	-	10	192
30 - 34	310	28	-	-	28	282
35 - 39	333	29	1	-	28	304
30 - 39	643	57	1	-	56	586
40 - 44	269	18	-	-	18	251
45 - 49	200	8	2	-	6	192
40 - 49	469	26	2	-	24	443
50 - 54	312	21	1	-	20	291
55 - 59	200	16	-	-	16	184
50 - 59	512	37	1	-	36	475
60 - 64	222	18	1	-	17	204
65 - 69	187	17	1	-	16	170
60 - 69	409	35	2	-	33	374
70 - 74	114	7	1	-	6	107

	Население с высшим образованием и кадры высшей квалификации ¹⁾	Кадры высшей квалификации	в том числе			Население с высшим образованием, не имеющее и не указавшее ученую степень
			кандидата наук	доктора наук	не имеющие и не указавшие ученой степени	
75 - 79	35	2	-	-	2	33
80 и более	42	3	-	-	3	39
Из общей численности - население в возрасте ²⁾ :						
70 лет и более	191	12	1	-	11	179
трудоспособном	1 690	118	4	-	114	1 572
старше трудоспособного	736	59	3	-	56	677
Сельское население						
Мужчины и женщины в возрасте 20 лет и более	1 138	87	1	1	85	1 051
в том числе в возрасте, лет:						
20 - 24	36	1	-	-	1	35
25 - 29	107	9	-	-	9	98
20 - 29	143	10	-	-	10	133
30 - 34	142	9	-	-	9	133
35 - 39	130	7	-	-	7	123
30 - 39	272	16	-	-	16	256
40 - 44	77	4	-	-	4	73
45 - 49	80	7	1	-	6	73
40 - 49	157	11	1	-	10	146
50 - 54	140	5	-	-	5	135
55 - 59	106	8	-	-	8	98
50 - 59	246	13	-	-	13	233
60 - 64	101	7	-	-	7	94
65 - 69	104	12	-	1	11	92
60 - 69	205	19	-	1	18	186
70 - 74	72	8	-	-	8	64
75 - 79	21	3	-	-	3	18
80 и более	22	7	-	-	7	15
Из общей численности - население в возрасте ²⁾ :						
70 лет и более	115	18	-	-	18	97
трудоспособном	789	49	1	-	48	740
старше трудоспособного	349	38	-	1	37	311
Мужчины в возрасте 20 лет и более	462	42	1	1	40	420
в том числе в возрасте, лет:						
20 - 24	12	-	-	-	-	12
25 - 29	48	4	-	-	4	44
20 - 29	60	4	-	-	4	56
30 - 34	63	4	-	-	4	59
35 - 39	57	2	-	-	2	55
30 - 39	120	6	-	-	6	114
40 - 44	38	3	-	-	3	35
45 - 49	37	3	1	-	2	34
40 - 49	75	6	1	-	5	69
50 - 54	32	-	-	-	-	32
55 - 59	40	5	-	-	5	35
50 - 59	72	5	-	-	5	67
60 - 64	40	3	-	-	3	37
65 - 69	47	8	-	1	7	39
60 - 69	87	11	-	1	10	76
70 - 74	31	4	-	-	4	27

	Население с высшим образованием и кадры высшей квалификации ¹⁾	Кадры высшей квалификации	в том числе			Население с высшим образованием, не имеющее и не указавшее ученую степень
			кандидата наук	доктора наук	не имеющие и не указавшие ученой степени	
75 - 79	11	3	-	-	3	8
80 и более	6	3	-	-	3	3
Из общей численности - население в возрасте ²⁾ :						
70 лет и более	48	10	-	-	10	38
трудоспособном	340	22	1	-	21	318
старше трудоспособного	122	20	-	1	19	102
Женщины в возрасте 20 лет и более	676	45	-	-	45	631
в том числе в возрасте, лет:						
20 - 24	24	1	-	-	1	23
25 - 29	59	5	-	-	5	54
20 - 29	83	6	-	-	6	77
30 - 34	79	5	-	-	5	74
35 - 39	73	5	-	-	5	68
30 - 39	152	10	-	-	10	142
40 - 44	39	1	-	-	1	38
45 - 49	43	4	-	-	4	39
40 - 49	82	5	-	-	5	77
50 - 54	108	5	-	-	5	103
55 - 59	66	3	-	-	3	63
50 - 59	174	8	-	-	8	166
60 - 64	61	4	-	-	4	57
65 - 69	57	4	-	-	4	53
60 - 69	118	8	-	-	8	110
70 - 74	41	4	-	-	4	37
75 - 79	10	-	-	-	-	10
80 и более	16	4	-	-	4	12
Из общей численности - население в возрасте ²⁾ :						
70 лет и более	67	8	-	-	8	59
трудоспособном	449	27	-	-	27	422
старше трудоспособного	227	18	-	-	18	209

¹⁾ Без учета лиц с уровнем высшего профессионального образования - бакалавриат

²⁾ Население в возрасте моложе трудоспособного - 0-15 лет, в трудоспособном возрасте - мужчины от 16 до 61,5 лет, женщины от 16 до 56,5 лет; старше трудоспособного возраста - мужчины от 61,5 лет и более, женщины от 56,5 лет и

6. НАСЕЛЕНИЕ, ОБУЧАЮЩЕЕСЯ ПО ОСНОВНЫМ И ДОПОЛНИТЕЛЬНЫМ ОБРАЗОВАТЕЛЬНЫМ ПРОГРАММАМ, ПОЛУ И ВОЗРАСТУ

	Всего	Указавшие обучение	в том числе:								Не обучающиеся по основным и дополнительным образовательным программам	Не указавшие обучение
			обучающиеся только по основным программам			обучающиеся одновременно по основным и дополнительным программам			обучающиеся только по дополнительным образовательным программам	не указавшие программу обучения		
			дошкольного образования	общего образования	профессионального образования	дошкольного образования и дополнительным образовательным программам	общего образования и дополнительным образовательным программам	профессионального образования и дополнительным образовательным программам				
Мужчины и женщины	37 193	5 524	674	3 291	1 249	-	64	43	183	20	31 538	131
в том числе в возрасте, лет:												
0	195	6	6	-	-	-	-	-	-	-	185	4
1	238	33	32	-	-	-	-	-	1	-	205	-
2	236	57	57	-	-	-	-	-	-	-	177	2
0 – 2	669	96	95	-	-	-	-	-	1	-	567	6
3	275	92	92	-	-	-	-	-	-	-	182	1
4	243	96	96	-	-	-	-	-	-	-	145	2
5	318	131	131	-	-	-	-	-	-	-	185	2
6	326	314	260	51	-	-	1	-	-	2	9	3
3 – 6	1 162	633	579	51	-	-	1	-	-	2	521	8
7	354	353	-	347	-	-	6	-	-	-	-	1
8	311	309	-	301	-	-	7	-	1	-	-	2
9	339	338	-	334	-	-	4	-	-	-	-	1
7 – 9	1 004	1 000	-	982	-	-	17	-	1	-	-	4
10	337	334	-	330	-	-	4	-	-	-	-	3
11	370	365	-	353	-	-	11	-	1	-	1	4
12	333	328	-	320	-	-	8	-	-	-	-	5
13	366	366	-	360	-	-	5	-	1	-	-	-
14	385	382	-	370	-	-	10	-	2	-	-	3
10 – 14	1 791	1 775	-	1 733	-	-	38	-	4	-	1	15
15	302	296	-	276	18	-	2	-	-	-	2	4
16	310	297	-	170	116	-	4	2	5	-	13	-
17	264	242	-	70	165	-	2	2	1	2	18	4
15 – 17	876	835	-	516	299	-	8	4	6	2	33	8
18	275	242	-	6	222	-	-	5	9	-	32	1
19	260	196	-	-	182	-	-	6	8	-	62	2
18 – 19	535	438	-	6	404	-	-	11	17	-	94	3
20	234	139	-	1	118	-	-	5	11	4	93	2
21	264	116	-	1	97	-	-	2	16	-	147	1

	Всего	Указавшие обучение	в том числе:							Не обучающиеся по основным и дополнительным образовательным программам	Не указавшие программу обучения	Не обучающиеся по основным и дополнительным образовательным программам	Не указавшие обучение	
			обучающиеся только по основным программам			обучающиеся одновременно по основным и дополнительным программам			обучающиеся только по дополнительным образовательным программам					не указавшие программу обучения
			дошкольного образования	общего образования	профессионального образования	дошкольного образования и дополнительным образовательным программам	общего образования и дополнительным образовательным программам	профессионального образования и дополнительным образовательным программам						
7	197	196	-	193	-	-	3	-	-	-	-	1		
8	155	153	-	150	-	-	2	-	1	-	-	2		
9	169	168	-	167	-	-	1	-	-	-	-	1		
7 – 9	521	517	-	510	-	-	6	-	1	-	-	4		
10	174	172	-	170	-	-	2	-	-	-	-	2		
11	191	190	-	185	-	-	5	-	-	-	-	1		
12	171	169	-	166	-	-	3	-	-	-	-	2		
13	178	178	-	175	-	-	2	-	1	-	-	-		
14	166	166	-	162	-	-	4	-	-	-	-	-		
10 – 14	880	875	-	858	-	-	16	-	1	-	-	5		
15	173	171	-	161	9	-	1	-	-	-	1	1		
16	164	158	-	79	74	-	2	1	2	-	6	-		
17	140	135	-	38	96	-	1	-	-	-	4	1		
15 – 17	477	464	-	278	179	-	4	1	2	-	11	2		
18	155	133	-	5	120	-	-	3	5	-	22	-		
19	117	85	-	-	80	-	-	2	3	-	32	-		
18 – 19	272	218	-	5	200	-	-	5	8	-	54	-		
20	114	60	-	1	51	-	-	-	6	2	53	1		
21	142	54	-	1	47	-	-	-	6	-	88	-		
22	173	50	-	-	40	-	-	3	7	-	122	1		
23	141	21	-	-	16	-	-	1	4	-	120	-		
24	147	19	-	-	14	-	-	-	5	-	128	-		
20 – 24	717	204	-	2	168	-	-	4	28	2	511	2		
25	165	20	-	-	18	-	-	-	2	-	143	2		
26	156	12	-	-	8	-	-	1	3	-	144	-		
27	176	12	-	-	8	-	-	3	1	-	163	1		
28	205	15	-	-	10	-	-	1	4	-	190	-		
29	211	4	-	-	4	-	-	-	-	-	203	4		
25 – 29	913	63	-	-	48	-	-	5	10	-	843	7		
30 – 34	1 362	27	-	-	17	-	-	-	8	2	1 330	5		
35 – 39	1 415	11	-	-	7	-	-	-	4	-	1 399	5		
40 – 44	1 345	5	-	-	4	-	-	1	-	-	1 332	8		
45 – 49	1 317	7	-	-	7	-	-	-	-	-	1 303	7		

	Всего	Указавшие обучение	в том числе:								Не обучающиеся по основным и дополнительным образовательным программам	Не указавшие программу обучения	Не обучающиеся по основным и дополнительным образовательным программам	Не указавшие обучение
			обучающиеся только по основным программам			обучающиеся одновременно по основным и дополнительным программам			обучающиеся только по дополнительным образовательным программам	не указавшие программу обучения				
			дошкольного образования	общего образования	профессионального образования	дошкольного образования и дополнительным образовательным программам	общего образования и дополнительным образовательным программам	профессионального образования и дополнительным образовательным программам						
50 – 54	1 381	5	-	-	3	-	-	-	2	-	-	1 372	4	
55 – 59	1 425	2	-	-	-	-	-	1	1	-	-	1 419	4	
60 – 64	1 618	2	-	-	-	-	-	1	1	-	-	1 614	2	
65 – 69	1 202	-	-	-	-	-	-	-	-	-	-	1 202	-	
70 – 74	805	-	-	-	-	-	-	-	-	-	-	805	-	
75 – 79	275	-	-	-	-	-	-	-	-	-	-	275	-	
80 и более	418	-	-	-	-	-	-	-	-	-	-	418	-	
возраст не указан	-	-	-	-	-	-	-	-	-	-	-	-	-	
Женщины	19 857	2 734	309	1 614	616	-	38	25	116	16	-	17 060	63	
в том числе в возрасте, лет:														
0	81	4	4	-	-	-	-	-	-	-	-	76	1	
1	114	14	14	-	-	-	-	-	-	-	-	100	-	
2	110	27	27	-	-	-	-	-	-	-	-	83	-	
0 – 2	305	45	45	-	-	-	-	-	-	-	-	259	1	
3	134	48	48	-	-	-	-	-	-	-	-	86	-	
4	109	44	44	-	-	-	-	-	-	-	-	65	-	
5	146	63	63	-	-	-	-	-	-	-	-	83	-	
6	144	139	109	27	-	-	1	-	-	-	2	5	-	
3 – 6	533	294	264	27	-	-	1	-	-	-	2	239	-	
7	157	157	-	154	-	-	3	-	-	-	-	-	-	
8	156	156	-	151	-	-	5	-	-	-	-	-	-	
9	170	170	-	167	-	-	3	-	-	-	-	-	-	
7 – 9	483	483	-	472	-	-	11	-	-	-	-	-	-	
10	163	162	-	160	-	-	2	-	-	-	-	-	1	
11	179	175	-	168	-	-	6	-	1	-	-	1	3	
12	162	159	-	154	-	-	5	-	-	-	-	-	3	
13	188	188	-	185	-	-	3	-	-	-	-	-	-	
14	219	216	-	208	-	-	6	-	2	-	-	-	3	
10 – 14	911	900	-	875	-	-	22	-	3	-	-	1	10	
15	129	125	-	115	9	-	1	-	-	-	-	1	3	
16	146	139	-	91	42	-	2	1	3	-	-	7	-	
17	124	107	-	32	69	-	1	2	1	2	-	14	3	
15 – 17	399	371	-	238	120	-	4	3	4	2	-	22	6	

7. НАЦИОНАЛЬНЫЙ СОСТАВ НАСЕЛЕНИЯ

	Городское и сельское население			Городское население			Сельское население		
	мужчины и женщины	мужчины	женщины	мужчины и женщины	мужчины	женщины	мужчины и женщины	мужчины	женщины
Все население	37 193	17 336	19 857	19 793	8 886	10 907	17 400	8 450	8 950
Указавшие национальную принадлежность	36 006	16 793	19 213	19 580	8 785	10 795	16 426	8 008	8 418
Азербайджанцы	20	12	8	5	2	3	15	10	5
Арабы	1	1	-	1	1	-	-	-	-
Армяне	19	10	9	16	8	8	3	2	1
Белорусы	16	4	12	12	3	9	4	1	3
Болгары	1	1	-	1	1	-	-	-	-
Грузины	5	3	2	4	2	2	1	1	-
Даргинцы	1	-	1	-	-	-	1	-	1
Евреи	2	2	-	1	1	-	1	1	-
Езиды	2	-	2	2	-	2	-	-	-
Казахи	7	6	1	5	4	1	2	2	-
Киргизы	4	1	3	2	1	1	2	-	2
Коми	1	-	1	-	-	-	1	-	1
Корейцы	3	1	2	3	1	2	-	-	-
Марийцы	2	-	2	-	-	-	2	-	2
Молдаване	28	16	12	4	1	3	24	15	9
Мордва	18 900	8 994	9 906	8 300	3 786	4 514	10 600	5 208	5 392
Мордва-мокша	2 164	1 049	1 115	485	236	249	1 679	813	866
Мордва-эрзя	17	8	9	11	8	3	6	-	6
Немцы	5	2	3	3	1	2	2	1	1
Поляки	1	-	1	1	-	1	-	-	-
Русские	16 568	7 537	9 031	10 978	4 865	6 113	5 590	2 672	2 918
Таджики	10	8	2	1	1	-	9	7	2
Татары	187	103	84	89	47	42	98	56	42
Турки	1	1	-	-	-	-	1	1	-
Туркмены	1	1	-	1	1	-	-	-	-
Удмурты	5	-	5	2	-	2	3	-	3
Узбеки	5	4	1	2	2	-	3	2	1
Уйгуры	1	-	1	1	-	1	-	-	-
Украинцы	61	23	38	33	9	24	28	14	14
Французы	1	1	-	1	1	-	-	-	-
Цыгане	23	10	13	8	1	7	15	9	6
Чуваши	13	4	9	11	4	7	2	-	2
Якуты (саха)	1	-	1	-	-	-	1	-	1
Указавшие другие ответы о национальной принадлежности (не перечисленные выше)	83	42	41	70	36	34	13	6	7
Нет национальной принадлежности	38	11	27	30	10	20	8	1	7
Лица, в переписных листах которых национальная принадлежность не указана	1 187	543	644	213	101	112	974	442	532
в том числе:									
отказавшиеся отвечать на вопрос о национальной принадлежности	1 056	477	579	139	61	78	917	416	501

8. НАСЕЛЕНИЕ ПО НАЦИОНАЛЬНОЙ ПРИНАДЛЕЖНОСТИ, ВЛАДЕНИЮ РУССКИМ ЯЗЫКОМ И ЕГО ИСПОЛЬЗОВАНИЮ В ПОВСЕДНЕВНОЙ ЖИЗНИ

	Городское и сельское население			Городское население			Сельское население		
	Численность лиц соответствующей национальности	Указавшие владение русским языком	из них используют его в повседневной жизни	Численность лиц соответствующей национальности	Указавшие владение русским языком	из них используют его в повседневной жизни	Численность лиц соответствующей национальности	Указавшие владение русским языком	из них используют его в повседневной жизни
Мужчины и женщины	37 193	37 088	36 393	19 793	19 749	19 704	17 400	17 339	16 689
Указавшие национальную принадлежность	36 006	35 952	35 257	19 580	19 561	19 516	16 426	16 391	15 741
Азербайджанцы	20	20	20	5	5	5	15	15	15
Арабы	1	1	1	1	1	1	-	-	-
Армяне	19	19	19	16	16	16	3	3	3
Белорусы	16	16	16	12	12	12	4	4	4
Болгары	1	1	1	1	1	1	-	-	-
Грузины	5	5	5	4	4	4	1	1	1
Даргинцы	1	-	1	-	-	-	1	-	1
Евреи	2	2	2	1	1	1	1	1	1
Езиды	2	2	2	2	2	2	-	-	-
Казахи	7	7	7	5	5	5	2	2	2
Киргизы	4	4	4	2	2	2	2	2	2
Коми	1	1	1	-	-	-	1	1	1
Корейцы	3	3	3	3	3	3	-	-	-
Марийцы	2	2	2	-	-	-	2	2	2
Молдаване	28	28	28	4	4	4	24	24	24
Мордва	18 900	18 850	18 238	8 300	8 284	8 257	10 600	10 566	9 981
Мордва-мокша	2 164	2 151	1 763	485	485	484	1 679	1 666	1 279
Мордва-эрзя	17	17	15	11	11	11	6	6	4
Немцы	5	5	5	3	3	3	2	2	2
Поляки	1	1	1	1	1	1	-	-	-
Русские	16 568	16 565	16 522	10 978	10 976	10 959	5 590	5 589	5 563
Таджики	10	10	10	1	1	1	9	9	9
Татары	187	187	147	89	89	88	98	98	59
Турки	1	1	1	-	-	-	1	1	1
Туркмены	1	1	1	1	1	1	-	-	-
Удмурты	5	5	5	2	2	2	3	3	3
Узбеки	5	5	5	2	2	2	3	3	3
Уйгуры	1	1	1	1	1	1	-	-	-

	Городское и сельское население			Городское население			Сельское население		
	Численность лиц соответствующей национальности	Указавшие владение русским языком	из них используют его в повседневной жизни	Численность лиц соответствующей национальности	Указавшие владение русским языком	из них используют его в повседневной жизни	Численность лиц соответствующей национальности	Указавшие владение русским языком	из них используют его в повседневной жизни
Украинцы	61	61	61	33	33	33	28	28	28
Французы	1	-	-	1	-	-	-	-	-
Цыгане	23	23	23	8	8	8	15	15	15
Чуваши	13	13	13	11	11	11	2	2	2
Якуты (саха)	1	1	1	-	-	-	1	1	1
Указавшие другие ответы о национальной принадлежности (не перечисленные выше)	83	83	83	70	70	70	13	13	13
Нет национальной принадлежности	38	38	38	30	30	30	8	8	8
Лица, в переписных листах которых национальная принадлежность не указана	1 187	1 136	1 136	213	188	188	974	948	948
из них отказавшиеся отвечать на вопрос о национальной принадлежности	1 056	1 048	1 048	139	138	138	917	910	910
Мужчины	17 336	17 294	16 969	8 886	8 867	8 846	8 450	8 427	8 123
Указавшие национальную принадлежность	16 793	16 776	16 451	8 785	8 778	8 757	8 008	7 998	7 694
Азербайджанцы	12	12	12	2	2	2	10	10	10
Арабы	1	1	1	1	1	1	-	-	-
Армяне	10	10	10	8	8	8	2	2	2
Белорусы	4	4	4	3	3	3	1	1	1
Болгары	1	1	1	1	1	1	-	-	-
Грузины	3	3	3	2	2	2	1	1	1
Евреи	2	2	2	1	1	1	1	1	1
Казахи	6	6	6	4	4	4	2	2	2
Киргизы	1	1	1	1	1	1	-	-	-
Корейцы	1	1	1	1	1	1	-	-	-
Молдаване	16	16	16	1	1	1	15	15	15
Мордва	8 994	8 978	8 687	3 786	3 780	3 764	5 208	5 198	4 923
Мордва-мокша	1 049	1 045	863	236	236	235	813	809	628
Мордва-эрзя	8	8	8	8	8	8	-	-	-
Немцы	2	2	2	1	1	1	1	1	1
Русские	7 537	7 537	7 526	4 865	4 865	4 861	2 672	2 672	2 665

	Городское и сельское население			Городское население			Сельское население		
	Численность лиц соответствующей национальности	Указавшие владение русским языком	из них используют его в повседневной жизни	Численность лиц соответствующей национальности	Указавшие владение русским языком	из них используют его в повседневной жизни	Численность лиц соответствующей национальности	Указавшие владение русским языком	из них используют его в повседневной жизни
Таджики	8	8	8	1	1	1	7	7	7
Татары	103	103	80	47	47	46	56	56	34
Турки	1	1	1	-	-	-	1	1	1
Туркмены	1	1	1	1	1	1	-	-	-
Узбеки	4	4	4	2	2	2	2	2	2
Украинцы	23	23	23	9	9	9	14	14	14
Французы	1	-	-	1	-	-	-	-	-
Цыгане	10	10	10	1	1	1	9	9	9
Чуваши	4	4	4	4	4	4	-	-	-
Указавшие другие ответы о национальной принадлежности (не перечисленные выше)	42	42	42	36	36	36	6	6	6
Нет национальной принадлежности	11	11	11	10	10	10	1	1	1
Лица, в переписных листах которых национальная принадлежность не указана	543	518	518	101	89	89	442	429	429
из них отказавшиеся отвечать на вопрос о национальной принадлежности	477	472	472	61	61	61	416	411	411
Женщины	19 857	19 794	19 424	10 907	10 882	10 858	8 950	8 912	8 566
Указавшие национальную принадлежность	19 213	19 176	18 806	10 795	10 783	10 759	8 418	8 393	8 047
Азербайджанцы	8	8	8	3	3	3	5	5	5
Армяне	9	9	9	8	8	8	1	1	1
Белорусы	12	12	12	9	9	9	3	3	3
Грузины	2	2	2	2	2	2	-	-	-
Даргинцы	1	1	-	-	-	-	1	1	-
Езиды	2	2	2	2	2	2	-	-	-
Казахи	1	1	1	1	1	1	-	-	-
Киргизы	3	3	3	1	1	1	2	2	2
Коми	1	1	1	-	-	-	1	1	1

	Городское и сельское население			Городское население			Сельское население		
	Численность лиц соответствующей национальности	Указавшие владение русским языком	из них используют его в повседневной жизни	Численность лиц соответствующей национальности	Указавшие владение русским языком	из них используют его в повседневной жизни	Численность лиц соответствующей национальности	Указавшие владение русским языком	из них используют его в повседневной жизни
Корейцы	2	2	2	2	2	2	-	-	-
Марийцы	2	2	2	-	-	-	2	2	2
Молдаване	12	12	12	3	3	3	9	9	9
Мордва	9 906	9 872	9 551	4 514	4 504	4 493	5 392	5 368	5 058
Мордва-мокша	1 115	1 106	900	249	249	249	866	857	651
Мордва-эрзя	9	9	7	3	3	3	6	6	4
Немцы	3	3	3	2	2	2	1	1	1
Поляки	1	1	1	1	1	1	-	-	-
Русские	9 031	9 028	8 996	6 113	6 111	6 098	2 918	2 917	2 898
Таджики	2	2	2	-	-	-	2	2	2
Татары	84	84	67	42	42	42	42	42	25
Удмурты	5	5	5	2	2	2	3	3	3
Узбеки	1	1	1	-	-	-	1	1	1
Уйгуры	1	1	1	1	1	1	-	-	-
Украинцы	38	38	38	24	24	24	14	14	14
Цыгане	13	13	13	7	7	7	6	6	6
Чуваши	9	9	9	7	7	7	2	2	2
Якуты (саха)	1	1	1	-	-	-	1	1	1
Указавшие другие ответы о национальной принадлежности (не перечисленные выше)	41	41	41	34	34	34	7	7	7
Нет национальной принадлежности	27	27	27	20	20	20	7	7	7
Лица, в переписных листах которых национальная принадлежность не указана	644	618	618	112	99	99	532	519	519
из них отказавшиеся отвечать на вопрос о национальной принадлежности	579	576	576	78	77	77	501	499	499

9. ВЛАДЕНИЕ ЯЗЫКАМИ НАСЕЛЕНИЕМ

	Городское и сельское население		Городское население		Сельское население	
	Численность лиц, владеющих соответствующим языком	из них используют его в повседневной жизни	Численность лиц, владеющих соответствующим языком	из них используют его в повседневной жизни	Численность лиц, владеющих соответствующим языком	из них используют его в повседневной жизни
Все население	37 193	37 193	19 793	19 793	17 400	17 400
Указавшие владение языком	37 115	36 671	19 755	19 730	17 360	16 941
Указанные населением языки владения	50 103	48 329	24 402	23 891	25 701	24 438
Азербайджанский	20	19	5	4	15	15
Английский	351	131	266	112	85	19
Арабский	1	-	1	-	-	-
Армянский	21	17	19	16	2	1
Белорусский	11	7	6	3	5	4
Болгарский	1	-	1	-	-	-
Венгерский	1	-	-	-	1	-
Гагаузский	2	2	-	-	2	2
Грузинский	7	6	4	4	3	2
Иврит	1	1	-	-	1	1
Испанский	1	-	1	-	-	-
Казахский	4	2	1	-	3	2
Киргизский	3	3	2	2	1	1
Китайский	1	-	-	-	1	-
Корейский	2	1	1	-	1	1
Курдский	1	1	1	1	-	-
Марийский	2	2	-	-	2	2
Мокша-мордовский	10 387	9 878	3 555	3 429	6 832	6 449
Молдавский	22	19	1	1	21	18
Мордовский	1 550	1 415	375	319	1 175	1 096
Немецкий	180	62	120	54	60	8
Персидский	1	-	1	-	-	-
Польский	2	1	2	1	-	-
Русский	37 088	36 393	19 749	19 704	17 339	16 689
Русский жестовый язык глухих	38	31	21	17	17	14
Таджикский	1	1	-	-	1	1
Татарский	150	141	61	56	89	85
Турецкий	6	5	-	-	6	5
Туркменский	1	-	1	-	-	-
Узбекский	3	2	1	1	2	1

	Городское и сельское население		Городское население		Сельское население	
Украинский	56	27	39	19	17	8
Французский	8	2	7	2	1	-
Цыганский	12	10	6	5	6	5
Чеченский	1	1	1	1	-	-
Чувашский	7	5	6	4	1	1
Эрзя-мордовский	158	144	146	136	12	8
Японский	1	-	1	-	-	-
Другие языки (не перечисленные выше)	1	-	1	-	-	-
Лица, в переписных листах которых владение языками не указано	78	x	38	x	40	x
Лица, указавшие владение:						
одним языком (кроме русского)	27	27	6	6	21	21
одним языком - русским	24 241	23 804	15 179	15 156	9 062	8 648
двумя языками (кроме русского)	-	-	-	-	-	-
двумя языками (включая русский)	12 717	11 534	4 498	4 093	8 219	7 441
тремя языками (кроме русского)	-	-	-	-	-	-
тремя языками (включая русский)	118	1	66	-	52	1
четырьмя и более языками (включая русский)	12	1	6	-	6	1

10. НАСЕЛЕНИЕ ПО ВОЗРАСТНЫМ ГРУППАМ И ИСТОЧНИКАМ СРЕДСТВ К СУЩЕСТВОВАНИЮ

	Все население	Население, указавшее источники средств к существованию	Всего указали источников средств к существованию	в том числе:														Население, не указавшее источники средств к существованию	Из общей численности населения указали число источников средств к существованию				
				заработную плату	предпринимательский доход, самозанятость	производство товаров для собственного использования	сдачу в аренду имущества	доход от патентов, авторских прав	сбережения, дивиденды, проценты, ссуды, реализацию капитала	пенсию (кроме пенсии по инвалидности)	пенсию по инвалидности	стипендию	пособие по безработице	другие пособия и выплаты от организаций, государства	льготы, компенсации, субсидии, выигрыши	обеспечение со стороны других лиц, иждивение	иной источник		один	два	три	четыре и более	
Городское и сельское население	37 193	37 085	39 343	17 280	586	150	11	5	60	11 545	1 145	478	35	1 133	147	6 766	2	108	34 956	2 013	105	11	
в том числе в возрасте, лет:																							
0 – 4	1 187	1 187	1 260	-	-	-	-	-	-	1	1	-	-	116	3	1 139	-	-	1 115	71	1	-	
5 – 9	1 648	1 646	1 704	-	-	-	-	-	-	10	10	-	-	101	3	1 580	-	2	1 589	56	1	-	
10 – 14	1 791	1 790	1 861	-	-	1	-	-	-	18	14	-	-	109	3	1 716	-	1	1 720	69	1	-	
0 – 14	4 626	4 623	4 825	-	-	1	-	-	-	29	25	-	-	326	9	4 435	-	3	4 424	196	3	-	
15 – 19	1 411	1 406	1 536	95	7	-	1	-	2	16	18	317	-	56	3	1 021	-	5	1 282	119	4	1	
20 – 24	1 450	1 440	1 530	954	16	1	-	-	2	7	24	133	3	83	1	306	-	10	1 354	82	4	-	
25 – 29	1 755	1 748	1 797	1 487	35	2	-	-	3	2	22	12	2	117	4	111	-	7	1 703	41	4	-	
20 – 29	3 205	3 188	3 327	2 441	51	3	-	-	5	9	46	145	5	200	5	417	-	17	3 057	123	8	-	
30 – 34	2 617	2 608	2 679	2 257	70	3	1	-	3	6	39	2	5	154	4	135	-	9	2 541	63	4	-	
35 – 39	2 724	2 707	2 798	2 369	83	8	-	-	3	11	53	4	5	108	16	138	-	17	2 626	71	10	-	
40 – 44	2 451	2 442	2 512	2 099	84	15	1	1	2	24	73	6	5	66	7	129	-	9	2 374	66	2	-	
45 – 49	2 207	2 192	2 269	1 899	75	19	-	-	4	39	94	1	4	25	7	102	-	15	2 119	69	4	-	
30 – 49	9 999	9 949	10 258	8 624	312	45	2	1	12	80	259	13	19	353	34	504	-	50	9 660	269	20	-	
50 – 54	3 591	3 573	3 730	2 958	107	38	1	1	8	166	171	3	4	44	5	223	1	18	3 427	136	9	1	
55 – 59	3 003	2 997	3 332	1 896	69	9	2	1	10	1 039	154	-	6	22	8	116	-	6	2 673	313	11	-	
60 – 64	3 540	3 534	4 001	957	29	25	3	-	11	2 750	158	-	1	28	12	26	1	6	3 082	439	11	2	
65 – 69	2 878	2 878	3 164	248	9	21	2	-	6	2 699	112	-	-	38	17	12	-	-	2 617	240	18	3	
70 – 74	2 199	2 198	2 310	52	2	7	-	2	2	2 103	98	-	-	21	19	4	-	1	2 100	88	7	3	
75 – 79	886	885	919	5	-	1	-	-	2	855	36	-	-	10	7	3	-	1	855	27	2	1	

	Все население	Население, указавшее источники средств к существованию	Всего указали источников средств к существованию	в том числе:														Население, не указавшее источники средств к существованию	Из общей численности населения указали число источников средств к существованию			
				заработную плату	предпринимательский доход, самозанятость	производство товаров для собственного использования	сдачу в аренду имущества	доход от патентов, авторских прав	сбережения, дивиденды, проценты, ссуды, реализацию капитала	пенсию (кроме пенсии по инвалидности)	пенсию по инвалидности	стипендию	пособие по безработице	другие пособия и выплаты от организаций, государства	льготы, компенсации, субсидии, выигрыши	обеспечение со стороны других лиц, иждивение	иной источник		один	два	три	четыре и более
80 и более	1 855	1 854	1 941	4	-	-	-	-	2	1 799	68	-	-	35	28	5	-	1	1 779	63	12	-
возраст не указан	-	-	-	-	-	-	-	-	-	-	-	-	-	-	-	-	-	-	-	-	-	-
Из общей численности – население в возрасте:																						
15 – 64 лет	24 749	24 647	26 184	16 971	575	120	9	3	48	4 060	806	478	35	703	67	2 307	2	102	23 181	1 399	63	4
15 – 72 лет	29 043	28 941	30 833	17 253	586	146	11	3	54	8 113	978	478	35	754	97	2 323	2	102	27 151	1 697	85	8
15 лет и более	32 567	32 462	34 518	17 280	586	149	11	5	60	11 516	1 120	478	35	807	138	2 331	2	105	30 532	1 817	102	11
16 – 29 лет	4 314	4 293	4 548	2 534	58	3	1	-	7	23	61	450	5	240	8	1 158	-	21	4 052	228	12	1
70 лет и более	4 940	4 937	5 170	61	2	8	-	2	6	4 757	202	-	-	66	54	12	-	3	4 734	178	21	4
моложе трудоспособного	4 928	4 924	5 140	2	-	1	-	-	-	31	28	12	-	342	9	4 715	-	4	4 711	210	3	-
трудоспособном	20 258	20 160	21 024	15 801	549	97	7	2	38	680	635	466	35	660	53	2 000	1	98	19 347	764	47	2
старше трудоспособного	12 007	12 001	13 179	1 477	37	52	4	3	22	10 834	482	-	-	131	85	51	1	6	10 898	1 039	55	9
Городское население	19 793	19 728	20 959	9 667	292	17	8	4	40	5 755	420	243	18	458	87	3 949	1	65	18 550	1 127	49	2
в том числе в возрасте, лет:																						
0 – 4	712	712	738	-	-	-	-	-	-	-	-	-	-	40	2	696	-	-	687	24	1	-
5 – 9	991	991	1 009	-	-	-	-	-	-	6	5	-	-	31	3	964	-	-	973	18	-	-

	Все население	Население, указавшее источники средств к существованию	Всего указали источников средств к существованию	в том числе:														Население, не указавшее источники средств к существованию	Из общей численности населения указали число источников средств к существованию			
				заработную плату	предпринимательский доход, самозанятость	производство товаров для собственного использования	сдачу в аренду имущества	доход от патентов, авторских прав	сбережения, дивиденды, проценты, ссуды, реализацию капитала	пенсию (кроме пенсии по инвалидности)	пенсию по инвалидности	стипендию	пособие по безработице	другие пособия и выплаты от организаций, государства	льготы, компенсации, субсидии, выигрыши	обеспечение со стороны других лиц, иждивение	иной источник		один	два	три	четыре и более
10 – 14	1 047	1 047	1 062	-	-	1	-	-	-	7	4	-	-	19	1	1 030	-	-	1 033	13	1	-
0 – 14	2 750	2 750	2 809	-	-	1	-	-	-	13	9	-	-	90	6	2 690	-	-	2 693	55	2	-
15 – 19	786	782	840	36	2	-	1	-	2	9	6	148	-	15	3	618	-	4	729	49	3	1
20 – 24	779	774	830	499	9	-	-	-	1	4	8	76	1	31	1	200	-	5	722	48	4	-
25 – 29	919	915	952	791	16	-	-	-	3	1	6	8	1	58	4	64	-	4	881	31	3	-
20 – 29	1 698	1 689	1 782	1 290	25	-	-	-	4	5	14	84	2	89	5	264	-	9	1 603	79	7	-
30 – 34	1 423	1 415	1 459	1 249	38	1	1	-	3	3	14	1	2	86	4	57	-	8	1 373	40	2	-
35 – 39	1 571	1 557	1 611	1 379	48	-	-	-	3	5	24	3	3	58	11	77	-	14	1 508	44	5	-
40 – 44	1 450	1 444	1 492	1 279	45	1	1	1	-	16	35	5	2	35	7	65	-	6	1 397	46	1	-
45 – 49	1 211	1 201	1 248	1 092	26	1	-	-	4	27	30	-	4	9	3	52	-	10	1 155	45	1	-
30 – 49	5 655	5 617	5 810	4 999	157	3	2	1	10	51	103	9	11	188	25	251	-	38	5 433	175	9	-
50 – 54	1 747	1 739	1 810	1 522	51	4	1	-	4	83	53	2	4	15	1	70	-	8	1 671	65	3	-
55 – 59	1 496	1 494	1 694	1 024	35	1	1	1	8	535	43	-	1	9	5	31	-	2	1 302	184	8	-
60 – 64	1 853	1 850	2 137	578	12	6	2	-	6	1 438	65	-	-	11	9	9	1	3	1 570	274	5	1
65 – 69	1 512	1 512	1 663	172	8	2	1	-	2	1 412	42	-	-	10	7	7	-	-	1 367	139	6	-
70 – 74	1 142	1 142	1 198	39	2	-	-	2	1	1 091	40	-	-	8	12	3	-	-	1 089	50	3	-
75 – 79	433	432	453	5	-	-	-	-	2	419	15	-	-	5	4	3	-	1	412	19	1	-
80 и более	721	721	763	2	-	-	-	-	1	699	30	-	-	18	10	3	-	-	681	38	2	-
возраст не указан	-	-	-	-	-	-	-	-	-	-	-	-	-	-	-	-	-	-	-	-	-	-
Из общей численности – население в возрасте:																						
15 – 64 лет	13 235	13 171	14 073	9 449	282	14	7	2	34	2 121	284	243	18	327	48	1 243	1	64	12 308	826	35	2
15 – 72 лет	15 494	15 430	16 516	9 647	292	16	8	2	36	4 248	347	243	18	341	64	1 253	1	64	14 390	996	42	2
15 лет и более	17 043	16 978	18 150	9 667	292	16	8	4	40	5 742	411	243	18	368	81	1 259	1	65	15 857	1 072	47	2
16 – 29 лет	2 304	2 292	2 440	1 324	27	-	1	-	6	13	18	227	2	100	8	714	-	12	2 156	125	10	1

	Все население	Население, указавшее источники средств к существованию	Всего указали источников средств к существованию	в том числе:														Население, не указавшее источники средств к существованию	Из общей численности населения указали число источников средств к существованию			
				заработную плату	предпринимательский доход, самозанятость	производство товаров для собственного использования	сдачу в аренду имущества	доход от патентов, авторских прав	сбережения, дивиденды, проценты, ссуды, реализацию капитала	пенсию (кроме пенсии по инвалидности)	пенсию по инвалидности	стипендию	пособие по безработице	другие пособия и выплаты от организаций, государства	льготы, компенсации, субсидии, выигрыши	обеспечение со стороны других лиц, иждивение	иной источник		один	два	три	четыре и более
70 лет и более	2 296	2 295	2 414	46	2	-	-	2	4	2 209	85	-	-	31	26	9	-	1	2 182	107	6	-
моложе трудоспособного	2 930	2 929	2 991	2	-	1	-	-	-	14	11	5	-	94	6	2 858	-	1	2 869	58	2	-
трудоспособном	10 804	10 742	11 237	8 687	266	7	5	1	26	356	216	238	18	314	37	1 066	-	62	10 275	440	26	1
старше трудоспособного	6 059	6 057	6 731	978	26	9	3	3	14	5 385	193	-	-	50	44	25	1	2	5 406	629	21	1
Сельское население	17 400	17 357	18 384	7 613	294	133	3	1	20	5 790	725	235	17	675	60	2 817	1	43	16 406	886	56	9
в том числе в возрасте, лет:																						
0 – 4	475	475	522	-	-	-	-	-	-	1	1	-	-	76	1	443	-	-	428	47	-	-
5 – 9	657	655	695	-	-	-	-	-	-	4	5	-	-	70	-	616	-	2	616	38	1	-
10 – 14	744	743	799	-	-	-	-	-	-	11	10	-	-	90	2	686	-	1	687	56	-	-
0 – 14	1 876	1 873	2 016	-	-	-	-	-	-	16	16	-	-	236	3	1 745	-	3	1 731	141	1	-
15 – 19	625	624	696	59	5	-	-	-	-	7	12	169	-	41	-	403	-	1	553	70	1	-
20 – 24	671	666	700	455	7	1	-	-	1	3	16	57	2	52	-	106	-	5	632	34	-	-
25 – 29	836	833	845	696	19	2	-	-	-	1	16	4	1	59	-	47	-	3	822	10	1	-
20 – 29	1 507	1 499	1 545	1 151	26	3	-	-	1	4	32	61	3	111	-	153	-	8	1 454	44	1	-
30 – 34	1 194	1 193	1 220	1 008	32	2	-	-	-	3	25	1	3	68	-	78	-	1	1 168	23	2	-
35 – 39	1 153	1 150	1 187	990	35	8	-	-	-	6	29	1	2	50	5	61	-	3	1 118	27	5	-
40 – 44	1 001	998	1 020	820	39	14	-	-	2	8	38	1	3	31	-	64	-	3	977	20	1	-
45 – 49	996	991	1 021	807	49	18	-	-	-	12	64	1	-	16	4	50	-	5	964	24	3	-

	Все население	Население, указавшее источники средств к существованию	Всего указали источников средств к существованию	в том числе:														Население, не указавшее источники средств к существованию	Из общей численности населения указали число источников средств к существованию			
				заработную плату	предпринимательский доход, самозанятость	производство товаров для собственного использования	сдачу в аренду имущества	доход от патентов, авторских прав	сбережения, дивиденды, проценты, ссуды, реализацию капитала	пенсию (кроме пенсии по инвалидности)	пенсию по инвалидности	стипендию	пособие по безработице	другие пособия и выплаты от организаций, государства	льготы, компенсации, субсидии, выигрыши	обеспечение со стороны других лиц, иждивение	иной источник		один	два	три	четыре и более
30 – 49	4 344	4 332	4 448	3 625	155	42	-	-	2	29	156	4	8	165	9	253	-	12	4 227	94	11	-
50 – 54	1 844	1 834	1 920	1 436	56	34	-	1	4	83	118	1	-	29	4	153	1	10	1 756	71	6	1
55 – 59	1 507	1 503	1 638	872	34	8	1	-	2	504	111	-	5	13	3	85	-	4	1 371	129	3	-
60 – 64	1 687	1 684	1 864	379	17	19	1	-	5	1 312	93	-	1	17	3	17	-	3	1 512	165	6	1
65 – 69	1 366	1 366	1 501	76	1	19	1	-	4	1 287	70	-	-	28	10	5	-	-	1 250	101	12	3
70 – 74	1 057	1 056	1 112	13	-	7	-	-	1	1 012	58	-	-	13	7	1	-	1	1 011	38	4	3
75 – 79	453	453	466	-	-	1	-	-	-	436	21	-	-	5	3	-	-	-	443	8	1	1
80 и более	1 134	1 133	1 178	2	-	-	-	-	1	1 100	38	-	-	17	18	2	-	1	1 098	25	10	-
возраст не указан																						
Из общей численности – население в возрасте:																						
15 – 64 лет	11 514	11 476	12 111	7 522	293	106	2	1	14	1 939	522	235	17	376	19	1 064	1	38	10 873	573	28	2
15 – 72 лет	13 549	13 511	14 317	7 606	294	130	3	1	18	3 865	631	235	17	413	33	1 070	1	38	12 761	701	43	6
15 лет и более	15 524	15 484	16 368	7 613	294	133	3	1	20	5 774	709	235	17	439	57	1 072	1	40	14 675	745	55	9
16 – 29 лет	2 010	2 001	2 108	1 210	31	3			1	10	43	223	3	140		444	-	9	1 896	103	2	-
70 лет и более	2 644	2 642	2 756	15	-	8	-	-	2	2 548	117	-	-	35	28	3	-	2	2 552	71	15	4
моложе трудоспособного	1 998	1 995	2 149	-	-	-	-	-	-	17	17	7	-	248	3	1 857	-	3	1 842	152	1	-
трудоспособном	9 454	9 418	9 787	7 114	283	90	2	1	12	324	419	228	17	346	16	934	1	36	9 072	324	21	1
старше трудоспособного	5 948	5 944	6 448	499	11	43	1	-	8	5 449	289	-	-	81	41	26	-	4	5 492	410	34	8

11. НАСЕЛЕНИЕ ПО ОСНОВНОМУ ИСТОЧНИКУ СРЕДСТВ К СУЩЕСТВОВАНИЮ И ВОЗРАСТНЫМ ГРУППАМ

	Население, указавшее основной источник средств к существованию	в том числе:														Население, не указавшее основной источник средств к существованию
		заработную плату	предпринимательский доход, самозанятость	производство товаров для собственного использования	сдачу в аренду имущества	доход от патентов, авторских прав	сбережения, дивиденды, проценты, ссуды, реализацию капитала	пенсию (кроме пенсии по инвалидности)	пенсию по инвалидности	стипендию	пособие по безработице	другие пособия и выплаты от организаций, государства	льготы, компенсации, субсидии, выплаты	обеспечение со стороны других лиц, иждивение	иной источник средств к существованию	
Городское и сельское население	35 507	16 378	513	51	6	-	11	10 350	891	327	31	622	11	6 316	-	1 686
в том числе в возрасте, лет:																
0 – 4	1 120	-	-	-	-	-	-	-	1	-	-	48	1	1 070	-	67
5 – 9	1 600	-	-	-	-	-	-	9	8	-	-	48	2	1 533	-	48
10 – 14	1 725	-	-	-	-	-	-	13	10	-	-	47	1	1 654	-	66
0 – 14	4 445	-	-	-	-	-	-	22	19	-	-	143	4	4 257	-	181
15 – 19	1 309	91	6	-	-	-	1	10	13	228	-	30	-	930	-	102
20 – 24	1 372	931	15	-	-	-	2	5	20	80	3	63	1	252	-	78
25 – 29	1 719	1 471	28	2	-	-	1	2	19	5	-	100	1	90	-	36
20 – 29	3 091	2 402	43	2	-	-	3	7	39	85	3	163	2	342	-	114
30 – 34	2 568	2 233	67	2	-	-	1	1	37	2	5	110	1	109	-	49
35 – 39	2 661	2 346	71	2	-	-	-	7	44	3	3	69	2	114	-	63
40 – 44	2 401	2 068	76	7	-	-	1	15	65	5	5	41	1	117	-	50
45 – 49	2 147	1 864	70	12	-	-	-	19	75	1	4	15	-	87	-	60
30 – 49	9 777	8 511	284	23	-	-	2	42	221	11	17	235	4	427	-	222
50 – 54	3 500	2 900	95	20	1	-	1	91	146	3	4	30	1	208	-	91
55 – 59	2 778	1 694	60	2	2	-	1	752	135	-	6	13	-	113	-	225
60 – 64	3 182	653	21	3	3	-	3	2 359	107	-	1	6	-	26	-	358
65 – 69	2 670	99	3	1	-	-	-	2 482	78	-	-	-	-	7	-	208
70 – 74	2 113	24	1	-	-	-	-	2 019	67	-	-	-	-	2	-	86
75 – 79	859	1	-	-	-	-	-	831	26	-	-	-	-	1	-	27
80 и более	1 783	3	-	-	-	-	-	1 735	40	-	-	2	-	3	-	72
возраст не указан	-	-	-	-	-	-	-	-	-	-	-	-	-	-	-	-
Из общей численности – население в возрасте:																
15 – 64 лет	23 637	16 251	509	50	6	-	11	3 261	661	327	31	477	7	2 046	-	1 112
15 – 72 лет	27 668	16 368	513	51	6	-	11	7 042	780	327	31	477	7	2 055	-	1 375
15 лет и более	31 062	16 378	513	51	6	-	11	10 328	872	327	31	479	7	2 059	-	1 505
16 – 29 лет	4 111	2 491	49	2	-	-	4	16	51	304	3	185	2	1 004	-	203
70 лет и более	4 755	28	1	-	-	-	-	4 585	133	-	-	2	-	6	-	185

	Население, указавшее основной источник средств к существованию	в том числе:														Население, не указавшее основной источник средств к существованию
		заработную плату	предпринимательский доход, самозанятость	производство товаров для собственного использования	сдачу в аренду имущества	доход от патентов, авторских прав	сбережения, дивиденды, проценты, ссуды, реализацию капитала	пенсию (кроме пенсии по инвалидности)	пенсию по инвалидности	стипендию	пособие по безработице	другие пособия и выплаты от организаций, государства	льготы, компенсации, субсидии, выплаты	обеспечение со стороны других лиц, иждивение	иной источник средств к существованию	
моложе трудоспособного	4 734	2	-	-	-	-	-	23	20	9	-	151	4	4 525	-	194
трудоспособном	19 646	15 509	493	50	4	-	10	457	548	318	31	466	7	1 753	-	612
старше трудоспособного	11 127	867	20	1	2	-	1	9 870	323	-	-	5	-	38	-	880
Городское население	18 969	9 112	248	3	4	-	5	5 077	289	160	15	264	9	3 783	-	824
в том числе в возрасте, лет:																
0 – 4	690	-	-	-	-	-	-	-	-	-	-	16	1	673	-	22
5 – 9	980	-	-	-	-	-	-	6	5	-	-	14	2	953	-	11
10 – 14	1 037	-	-	-	-	-	-	6	4	-	-	7	-	1 020	-	10
0 – 14	2 707	-	-	-	-	-	-	12	9	-	-	37	3	2 646	-	43
15 – 19	752	34	1	-	-	-	1	5	3	107	-	9	-	592	-	34
20 – 24	736	481	8	-	-	-	1	2	5	43	1	24	1	170	-	43
25 – 29	897	778	10	-	-	-	1	1	5	1	-	49	1	51	-	22
20 – 29	1 633	1 259	18	-	-	-	2	3	10	44	1	73	2	221	-	65
30 – 34	1 397	1 233	36	-	-	-	1	1	13	1	2	63	1	46	-	26
35 – 39	1 533	1 363	41	-	-	-	-	3	21	2	1	36	2	64	-	38
40 – 44	1 421	1 258	38	1	-	-	-	9	29	4	2	20	1	59	-	29
45 – 49	1 175	1 070	24	-	-	-	-	13	18	-	4	5	-	41	-	36
30 – 49	5 526	4 924	139	1	-	-	1	26	81	7	9	124	4	210	-	129
50 – 54	1 716	1 497	48	1	1	-	-	43	41	2	4	12	-	67	-	31
55 – 59	1 378	917	30	-	1	-	-	362	32	-	1	6	-	29	-	118
60 – 64	1 650	386	9	-	2	-	1	1 205	35	-	-	3	-	9	-	203
65 – 69	1 408	74	2	1	-	-	-	1 299	28	-	-	-	-	4	-	104
70 – 74	1 099	19	1	-	-	-	-	1 049	28	-	-	-	-	2	-	43
75 – 79	416	1	-	-	-	-	-	405	9	-	-	-	-	1	-	17
80 и более	684	1	-	-	-	-	-	668	13	-	-	-	-	2	-	37
возраст не указан	-	-	-	-	-	-	-	-	-	-	-	-	-	-	-	-
Из общей численности – население в возрасте:																
15 – 64 лет	12 655	9 017	245	2	4	-	5	1 644	202	160	15	227	6	1 128	-	580
15 – 72 лет	14 784	9 106	248	3	4	-	5	3 631	245	160	15	227	6	1 134	-	710

	Население, указавшее основной источник средств к существованию	в том числе:														Население, не указавшее основной источник средств к существованию
		заработную плату	предпринимательский доход, самозанятость	производство товаров для собственного использования	сдачу в аренду имущества	доход от патентов, авторских прав	сбережения, дивиденды, проценты, ссуды, реализацию капитала	пенсию (кроме пенсии по инвалидности)	пенсию по инвалидности	стипендию	пособие по безработице	другие пособия и выплаты от организаций, государства	льготы, компенсации, субсидии, выигрыши	обеспечение со стороны других лиц, иждивение	иной источник средств к существованию	
Из общей численности – население в возрасте:																
15 – 64 лет	10 982	7 234	264	48	2	-	6	1 617	459	167	16	250	1	918	-	532
15 – 72 лет	12 884	7 262	265	48	2	-	6	3 411	535	167	16	250	1	921	-	665
15 лет и более	14 800	7 266	265	48	2	-	6	5 263	592	167	16	252	1	922	-	724
16 – 29 лет	1 903	1 200	30	2	-	-	1	9	38	158	2	106	-	357	-	107
70 лет и более	2 556	7	-	-	-	-	-	2 463	83	-	-	2	-	1	-	88
моложе																
трудоспособного	1 850	-	-	-	-	-	-	10	11	4	-	111	1	1 713	-	148
трудоспособном	9 148	7 001	258	48	2	-	6	234	378	163	16	243	1	798	-	306
старше																
трудоспособного	5 540	265	7	-	-	-	-	5 029	213	-	-	4	-	22	-	408

12. НАСЕЛЕНИЕ, УКАЗАВШЕЕ ОДИН ИСТОЧНИК СРЕДСТВ К СУЩЕСТВОВАНИЮ, ПО ВОЗРАСТНЫМ ГРУППАМ

	Население, указавшее один источник средств к существованию	в том числе:												
		заработную плату	предпринимательский доход, самозанятость	производство товаров для собственного использования	сдачу в аренду имущества	доход от патентов, авторских прав	сбережения, дивиденды, проценты, ссуды, реализацию капитала	пенсию(кроме пенсии по инвалидности)	пенсию по инвалидности	стипендию	пособие по безработице	другие пособия и выплаты от организаций, государства	льготы, компенсации, субсидии, выплаты	обеспечение со стороны других лиц, иждивение
Городское и сельское	34 956	16 007	507	51	6	-	11	10 249	881	324	31	605	9	6 275
в том числе в возрасте, лет:														
0 – 4	1 115	-	-	-	-	-	-	-	1	-	-	46	1	1 067
5 – 9	1 589	-	-	-	-	-	-	9	7	-	-	46	-	1 527
10 – 14	1 720	-	-	-	-	-	-	13	9	-	-	46	1	1 651
0 – 14	4 424	-	-	-	-	-	-	22	17	-	-	138	2	4 245
15 – 19	1 282	88	6	-	-	-	1	6	13	228	-	30	-	910
20 – 24	1 354	922	15	-	-	-	2	2	20	78	3	63	1	248
25 – 29	1 703	1 460	28	2	-	-	1	2	19	5	-	96	1	89
20 – 29	3 057	2 382	43	2	-	-	3	4	39	83	3	159	2	337
30 – 34	2 541	2 213	64	2	-	-	1	1	36	2	5	108	1	108
35 – 39	2 626	2 318	70	2	-	-	-	7	44	3	3	65	2	112
40 – 44	2 374	2 048	76	7	-	-	1	13	64	4	5	39	1	116
45 – 49	2 119	1 840	70	12	-	-	-	16	74	1	4	15	-	87
30 – 49	9 660	8 419	280	23	-	-	2	37	218	10	17	227	4	423
50 – 54	3 427	2 831	95	20	1	-	1	88	145	3	4	30	1	208
55 – 59	2 673	1 595	59	2	2	-	1	748	134	-	6	13	-	113
60 – 64	3 082	585	21	3	3	-	3	2 328	106	-	1	6	-	26
65 – 69	2 617	82	2	1	-	-	-	2 449	76	-	-	-	-	7
70 – 74	2 100	21	1	-	-	-	-	2 009	67	-	-	-	-	2
75 – 79	855	1	-	-	-	-	-	827	26	-	-	-	-	1
80 и более	1 779	3	-	-	-	-	-	1 731	40	-	-	2	-	3
возраст не указан	-	-	-	-	-	-	-	-	-	-	-	-	-	-
Из общей численности – население в возрасте:														
15 – 64 лет	23 181	15 900	504	50	6	-	11	3 211	655	324	31	465	7	2 017
15 – 72 лет	27 151	15 998	507	51	6	-	11	6 953	772	324	31	465	7	2 026
15 лет и более	30 532	16 007	507	51	6	-	11	10 227	864	324	31	467	7	2 030
16 – 29 лет	4 052	2 468	49	2	-	-	4	9	51	302	3	181	2	981
70 лет и более	4 734	25	1	-	-	-	-	4 567	133	-	-	2	-	6
моложе														
трудоспособного	4 711	2	-	-	-	-	-	23	18	9	-	146	2	4 511
трудоспособном	19 347	15 281	488	50	4	-	10	439	542	315	31	454	7	1 726
старше														
трудоспособного	10 898	724	19	1	2	-	1	9 787	321	-	-	5	-	38

	Население, ук- завшее один ис- точник средств к существо- ванию	в том числе:												
		заработ- ную плату	предприни- мательский доход, само- занятость	производство товаров для собственного использовани	сдачу в аренду имуще- ства	доход от патентов, автор- ских прав	сбережения, ди- виденды, процен- ты, ссуды, реали- зацию капитала	пенсию(кро- ме пенси по инвалид- ности)	пенсию по инва- лидности	стипен- дию	пособие по без- работице	другие пособия и выплаты от организаций, государства	льготы, ком- пенсации, субсидии,вы- игрыши	обеспечение со стороны других лиц, иждивение
Городское население	18 550	8 838	243	3	4	-	5	4 995	279	157	15	253	7	3 751
в том числе в возрасте, лет:														
0 – 4	687	-	-	-	-	-	-	-	-	-	-	15	1	671
5 – 9	973	-	-	-	-	-	-	6	4	-	-	13	-	950
10 – 14	1 033	-	-	-	-	-	-	6	3	-	-	6	-	1 018
0 – 14	2 693	-	-	-	-	-	-	12	7	-	-	34	1	2 639
15 – 19	729	32	1	-	-	-	1	1	3	107	-	9	-	575
20 – 24	722	475	8	-	-	-	1	-	5	41	1	24	1	166
25 – 29	881	767	10	-	-	-	1	1	5	1	-	45	1	50
20 – 29	1 603	1 242	18	-	-	-	2	1	10	42	1	69	2	216
30 – 34	1 373	1 215	33	-	-	-	1	1	12	1	2	61	1	46
35 – 39	1 508	1 341	41	-	-	-	-	3	21	2	1	35	2	62
40 – 44	1 397	1 240	38	1	-	-	-	7	28	3	2	19	1	58
45 – 49	1 155	1 053	24	-	-	-	-	11	17	-	4	5	-	41
30 – 49	5 433	4 849	136	1	-	-	1	22	78	6	9	120	4	207
50 – 54	1 671	1 456	48	1	1	-	-	40	40	2	4	12	-	67
55 – 59	1 302	846	29	-	1	-	-	359	31	-	1	6	-	29
60 – 64	1 570	334	9	-	2	-	1	1 178	34	-	-	3	-	9
65 – 69	1 367	60	1	1	-	-	-	1 275	26	-	-	-	-	4
70 – 74	1 089	17	1	-	-	-	-	1 041	28	-	-	-	-	2
75 – 79	412	1	-	-	-	-	-	401	9	-	-	-	-	1
80 и более	681	1	-	-	-	-	-	665	13	-	-	-	-	2
возраст не указан	-	-	-	-	-	-	-	-	-	-	-	-	-	-
Из общей численности – население в возрасте:														
15 – 64 лет	12 308	8 759	241	2	4	-	5	1 601	196	157	15	219	6	1 103
15 – 72 лет	14 390	8 832	243	3	4	-	5	3 560	237	157	15	219	6	1 109
15 лет и более	15 857	8 838	243	3	4	-	5	4 983	272	157	15	219	6	1 112
16 – 29 лет	2 156	1 272	19	-	-	-	3	1	13	144	1	75	2	626
70 лет и более	2 182	19	1	-	-	-	-	2 107	50	-	-	-	-	5
моложе трудоспособного	2 869	2	-	-	-	-	-	13	7	5	-	37	1	2 804
трудоспособном	10 275	8 346	231	2	2	-	4	207	164	153	15	215	6	930
старше трудоспособного	5 406	490	12	1	2	-	1	4 775	108	-	-	1	-	16

	Население, ук- завшее один ис- точник средств к существо- ванию	в том числе:												
		заработ- ную плату	предприни- мательский доход, само- занятость	производство товаров для собственного использовани	сдачу в аренду имуще- ства	доход от патентов, автор- ских прав	сбережения, ди- виденды, процен- ты, ссуды, реали- зацию капитала	пенсию(кро- ме пенси по инвалид- ности)	пенсию по инва- лидности	стипен- дию	пособие по без- работице	другие пособия и выплаты от организаций, государства	льготы, ком- пенсации, субсидии,вы- игрыши	обеспечение со стороны других лиц, иждивение
Сельское население	16 406	7 169	264	48	2	-	6	5 254	602	167	16	352	2	2 524
в том числе в возрасте, лет:														
0 – 4	428	-	-	-	-	-	-	-	1	-	-	31	-	396
5 – 9	616	-	-	-	-	-	-	3	3	-	-	33	-	577
10 – 14	687	-	-	-	-	-	-	7	6	-	-	40	1	633
0 – 14	1 731	-	-	-	-	-	-	10	10	-	-	104	1	1 606
15 – 19	553	56	5	-	-	-	-	5	10	121	-	21	-	335
20 – 24	632	447	7	-	-	-	1	2	15	37	2	39	-	82
25 – 29	822	693	18	2	-	-	-	1	14	4	-	51	-	39
20 – 29	1 454	1 140	25	2	-	-	1	3	29	41	2	90	-	121
30 – 34	1 168	998	31	2	-	-	-	-	24	1	3	47	-	62
35 – 39	1 118	977	29	2	-	-	-	4	23	1	2	30	-	50
40 – 44	977	808	38	6	-	-	1	6	36	1	3	20	-	58
45 – 49	964	787	46	12	-	-	-	5	57	1	-	10	-	46
30 – 49	4 227	3 570	144	22	-	-	1	15	140	4	8	107	-	216
50 – 54	1 756	1 375	47	19	-	-	1	48	105	1	-	18	1	141
55 – 59	1 371	749	30	2	1	-	1	389	103	-	5	7	-	84
60 – 64	1 512	251	12	3	1	-	2	1 150	72	-	1	3	-	17
65 – 69	1 250	22	1	-	-	-	-	1 174	50	-	-	-	-	3
70 – 74	1 011	4	-	-	-	-	-	968	39	-	-	-	-	-
75 – 79	443	-	-	-	-	-	-	426	17	-	-	-	-	-
80 и более	1 098	2	-	-	-	-	-	1 066	27	-	-	2	-	1
возраст не указан	-	-	-	-	-	-	-	-	-	-	-	-	-	-
Из общей численности – население в возрасте:														
15 – 64 лет	10 873	7 141	263	48	2	-	6	1 610	459	167	16	246	1	914
15 – 72 лет	12 761	7 166	264	48	2	-	6	3 393	535	167	16	246	1	917
15 лет и более	14 675	7 169	264	48	2	-	6	5 244	592	167	16	248	1	918
16 – 29 лет	1 896	1 196	30	2	-	-	1	8	38	158	2	106	-	355
70 лет и более	2 552	6	-	-	-	-	-	2 460	83	-	-	2	-	1
моложе трудоспособного	1 842	-	-	-	-	-	-	10	11	4	-	109	1	1 707
трудоспособном	9 072	6 935	257	48	2	-	6	232	378	163	16	239	1	795
старше трудоспособного	5 492	234	7	-	-	-	-	5 012	213	-	-	4	-	22

13. ЧАСТНЫЕ ДОМОХОЗЯЙСТВА ПО РАЗМЕРУ ДОМОХОЗЯЙСТВА

(по городским и сельским поселениям)

	Число частных домохозяйств	В них численность членов частных домохозяйств	Из общего числа частных домохозяйств – домохозяйства, состоящие из							Средний размер частного домохозяйства, человек
			1 человека	2 человек	3 человек	4 человек	5 человек	6 и более человек		
								число домохозяйств	в них лиц	
Ковылкинский муниципальный район	18 289	37 146	8 576	4 565	2 579	1 686	551	332	2 204	2.0
Городское население	9 913	19 749	4 533	2 626	1 506	914	252	82	530	2.0
Сельское население	8 376	17 397	4 043	1 939	1 073	772	299	250	1 674	2.1
Городское поселение Ковылкино	9 913	19 749	4 533	2 626	1 506	914	252	82	530	2.0
г. Ковылкино	9 913	19 749	4 533	2 626	1 506	914	252	82	530	2.0
Сельское население	-	-	-	-	-	-	-	-	-	-
Большеазяьское сельское поселение	312	595	155	79	47	20	7	4	26	1.9
Изосимовское сельское поселение	388	769	212	76	36	39	12	13	81	2.0
Казенно-Майданское сельское поселение	370	870	142	101	58	33	14	22	150	2.4
Клиновское сельское поселение	431	857	249	76	45	28	12	21	149	2.0
Кочелаевское сельское поселение	568	1 286	200	164	101	74	19	10	64	2.3
Краснопресненское сельское поселение	609	1 277	279	166	77	38	25	24	158	2.1
Красношадымское сельское поселение	235	407	143	53	18	10	5	6	39	1.7
Курнинское сельское поселение	302	648	120	82	53	33	11	3	18	2.1
Мамолаевское сельское поселение	464	1 029	215	98	63	46	25	17	120	2.2
Мордовско-Вечкенинское сельское поселение	722	1 352	438	109	83	51	21	20	138	1.9
Мордовско-Коломасовское сельское поселение	124	388	27	30	22	20	9	16	110	3.1
Новомамангинское сельское поселение	57	137	20	15	8	9	4	1	7	2.4
Парапинское сельское поселение	599	1 351	252	134	87	78	32	16	98	2.3
Примокшанское сельское поселение	358	853	125	97	53	50	23	10	60	2.4
Русско-Лашминское сельское поселение	371	711	209	74	32	39	8	9	62	1.9
Рыбкинское сельское поселение	617	1 225	320	145	67	48	20	17	122	2.0
Токмовское сельское поселение	367	788	169	88	47	34	13	16	101	2.1
Троицкое сельское поселение	973	1 811	536	221	103	77	19	17	121	1.9
Шингаринское сельское поселение	509	1 043	232	131	73	45	20	8	50	2.0

14. НАСЕЛЕНИЕ ЧАСТНЫХ ДОМОХОЗЯЙСТВ ПО ВОЗРАСТНЫМ ГРУППАМ

	Численность членов част- ных домо- хозяйств	из них проживающие в домохозяйствах, состоящих из				
		1 человека	2 человек	3 человек	4 человек	5 и более человек
Городское и сельское население	37 146	8 576	9 130	7 737	6 744	4 959
в том числе в возрасте, лет:						
0 – 14	4 626	-	333	1 065	1 687	1 541
15 – 17	876	17	99	240	292	228
18 – 24	1 985	205	309	570	535	366
25 – 34	4 372	553	699	1 206	1 138	776
35 – 44	5 174	820	951	1 307	1 289	807
45 – 54	5 795	1 394	1 578	1 425	896	502
55 – 64	6 534	2 057	2 421	1 096	536	424
65 – 74	5 065	1 989	1 964	610	273	229
75 и более	2 719	1 541	776	218	98	86
возраст не указан	-	-	-	-	-	-
Городское население	19 749	4 533	5 252	4 518	3 656	1 790
в том числе в возрасте, лет:						
0 – 14	2 750	-	236	753	1 085	676
15 – 17	495	14	61	156	167	97
18 – 24	1 070	151	209	324	269	117
25 – 34	2 342	364	432	727	595	224
35 – 44	3 020	491	579	838	778	334
45 – 54	2 957	731	916	759	414	137
55 – 64	3 340	1 035	1 436	568	201	100
65 – 74	2 643	1 110	1 033	312	111	77
75 и более	1 132	637	350	81	36	28
возраст не указан	-	-	-	-	-	-
Сельское население	17 397	4 043	3 878	3 219	3 088	3 169
в том числе в возрасте, лет:						
0 – 14	1 876	-	97	312	602	865
15 – 17	381	3	38	84	125	131
18 – 24	915	54	100	246	266	249
25 – 34	2 030	189	267	479	543	552
35 – 44	2 154	329	372	469	511	473
45 – 54	2 838	663	662	666	482	365
55 – 64	3 194	1 022	985	528	335	324
65 – 74	2 422	879	931	298	162	152
75 и более	1 587	904	426	137	62	58
возраст не указан	-	-	-	-	-	-

15. ЧАСТНЫЕ ДОМОХОЗЯЙСТВА, СОСТОЯЩИЕ ИЗ ДВУХ И БОЛЕЕ ЧЕЛОВЕК, ПО ТИПАМ, РАЗМЕРУ ДОМОХОЗЯЙСТВА И ЧИСЛУ ДЕТЕЙ МОЛОЖЕ 18 ЛЕТ

	Число частных домохозяйств	В них численность членов частных домохозяйств	Из общего числа частных домохозяйств – домохозяйства, состоящие из						Средний размер частного домохозяйства, человек
			2 человек	3 человек	4 человек	5 человек	6 и более человек		
							число домохозяйств	в них лиц	
Городские и сельские населенные пункты									
Все домохозяйства	9 713	28 570	4 565	2 579	1 686	551	332	2 204	2.9
из них домохозяйства, имеющие детей моложе 18 лет	3 435	13 162	398	1 066	1 201	463	307	2 049	3.8
в том числе домохозяйства:									
с 1 ребенком	1 978	6 504	398	872	506	152	50	308	3.3
с 2 детьми	1 127	4 758	-	194	652	163	118	753	4.2
с 3 и более детьми	330	1 900	-	-	43	148	139	988	5.8
в них детей		1 101	-	-	129	453		519	
Домохозяйства, состоящие из одной супружеской пары, родственников (или без них) и не родственников (или без них)	6 029	18 500	2 441	1 636	1 341	426	185	1 216	3.1
из них домохозяйства, имеющие детей моложе 18 лет	2 089	8 579	-	593	960	362	174	1 150	4.1
в том числе домохозяйства:									
с 1 ребенком	1 138	4 132	-	593	403	113	29	176	3.6
с 2 детьми	738	3 204	-	-	557	124	57	356	4.3
с 3 и более детьми	213	1 243	-	-	-	125	88	618	5.8
в них детей		724	-	-	-	375		349	
Домохозяйства, состоящие из одной супружеской пары с детьми и без детей	4 823	13 508	2 441	1 219	915	203	45	294	2.8
из них домохозяйства, имеющие детей моложе 18 лет	1 616	6 172	-	593	791	187	45	294	3.8
в том числе домохозяйства:									
с 1 ребенком	844	2 800	-	593	234	17	-	-	3.3
с 2 детьми	604	2 465	-	-	557	45	2	12	4.1
с 3 и более детьми	168	907	-	-	-	125	43	282	5.4
в них детей		560	-	-	-	375		185	
Домохозяйства, состоящие из одной супружеской пары с детьми и без детей и одного из родителей супругов	183	752	-	60	61	50	12	78	4.1
из них домохозяйства, имеющие детей моложе 18 лет	102	485	-	-	43	47	12	78	4.8
в том числе домохозяйства:									
с 1 ребенком	56	237	-	-	43	13	-	-	4.2
с 2 детьми	36	182	-	-	-	34	2	12	5.1

	Число частных домохозяйств	В них численность членов частных домохозяйств	Из общего числа частных домохозяйств – домохозяйства, состоящие из						Средний размер частного домохозяйства, человек
			2 человек	3 человек	4 человек	5 человек	6 и более человек		
							число домохозяйств	в них лиц	
с 3 и более детьми	10	66	-	-	-	-	10	66	6.6
в них детей		35	-	-	-	-		35	
Домохозяйства, состоящие из одной супружеской пары с детьми и без детей и матери (отца) с детьми	214	1 015	-	-	113	67	34	228	4.7
из них домохозяйства, имеющие детей моложе 18 лет	186	895	-	-	92	61	33	222	4.8
в том числе домохозяйства:									
с 1 ребенком	129	556	-	-	92	34	3	18	4.3
с 2 детьми	46	255	-	-	-	27	19	120	5.5
с 3 и более детьми	11	84	-	-	-	-	11	84	7.6
в них детей		46	-	-	-	-		46	
Прочие домохозяйства, состоящие из одной супружеской пары	809	3 225	-	357	252	106	94	616	4.0
из них домохозяйства, имеющие детей моложе 18 лет	185	1 027	-	-	34	67	84	556	5.6
в том числе домохозяйства:									
с 1 ребенком	109	539	-	-	34	49	26	158	4.9
с 2 детьми	52	302	-	-	-	18	34	212	5.8
с 3 и более детьми	24	186	-	-	-	-	24	186	7.8
в них детей		83	-	-	-	-		83	
Домохозяйства, состоящие из двух супружеских пар, родственников (или без них) и не родственников (или без них)	103	619	-	-	8	25	70	462	6.0
из них домохозяйства, имеющие детей моложе 18 лет	85	532	-	-	-	20	65	432	6.3
в том числе домохозяйства:									
с 1 ребенком	34	186	-	-	-	20	14	86	5.5
с 2 детьми	41	265	-	-	-	-	41	265	6.5
с 3 и более детьми	10	81	-	-	-	-	10	81	8.1
в них детей		31	-	-	-	-		31	
Домохозяйства, состоящие из супружеской пары с детьми и без детей, с обоими родителями одного из супругов с детьми и без детей	73	414	-	-	7	22	44	276	5.7
из них домохозяйства, имеющие детей моложе 18 лет	62	365	-	-	-	19	43	270	5.9
в том числе домохозяйства:									
с 1 ребенком	25	132	-	-	-	19	6	37	5.3
с 2 детьми	32	198	-	-	-	-	32	198	6.2

	Число частных домохозяйств	В них численность членов частных домохозяйств	Из общего числа частных домохозяйств – домохозяйства, состоящие из						Средний размер частного домохозяйства, человек
			2 человек	3 человек	4 человек	5 человек	6 и более человек		
							число домохозяйств	в них лиц	
с 3 и более детьми	5	35	-	-	-	-	5	35	7.0
в них детей		15	-	-	-	-		15	
Домохозяйства, состоящие из супружеской пары с детьми и без детей, с обоими родителями одного из супругов с детьми и без детей, прочих родственников (или без них) и не родственников (или без них)	24	164	-	-	-	2	22	154	6.8
из них домохозяйства, имеющие детей моложе 18 лет	20	142	-	-	-	-	20	142	7.1
в том числе домохозяйства:									
с 1 ребенком	8	49	-	-	-	-	8	49	6.1
с 2 детьми	8	60	-	-	-	-	8	60	7.5
с 3 и более детьми	4	33	-	-	-	-	4	33	8.3
в них детей		12	-	-	-	-		12	
Прочие домохозяйства, состоящие из двух супружеских пар	6	41	-	-	1	1	4	32	6.8
из них домохозяйства, имеющие детей моложе 18 лет	3	25	-	-	-	1	2	20	8.3
в том числе домохозяйства:									
с 1 ребенком	1	5	-	-	-	1	-	-	5.0
с 2 детьми	1	7	-	-	-	-	1	7	7.0
с 3 и более детьми	1	13	-	-	-	-	1	13	13.0
в них детей		4	-	-	-	-		4	
Домохозяйства, состоящие из трех и более супружеских пар, родственников (или без них) и не родственников (или без них)	3	31	-	-	-	-	3	31	10.3
из них домохозяйства, имеющие детей моложе 18 лет	3	31	-	-	-	-	3	31	10.3
в том числе домохозяйства:									
с 1 ребенком	-	-	-	-	-	-	-	-	-
с 2 детьми	-	-	-	-	-	-	-	-	-
с 3 и более детьми	3	31	-	-	-	-	3	31	10.3
в них детей		11	-	-	-	-		11	
Домохозяйства, состоящие из матери с детьми	1 596	3 766	1 127	386	65	14	4	24	2.4
из них домохозяйства, имеющие детей моложе 18 лет	663	1 754	329	258	62	10	4	24	2.6
в том числе домохозяйства:									
с 1 ребенком	418	935	329	80	8	1	-	-	2.2
с 2 детьми	191	586	-	178	13	-	-	-	3.1
с 3 и более детьми	54	233	-	-	41	9	4	24	4.3

	Число частных домохозяйств	В них численность членов частных домохозяйств	Из общего числа частных домохозяйств – домохозяйства, состоящие из						Средний размер частного домохозяйства, человек
			2 человек	3 человек	4 человек	5 человек	6 и более человек		
							число домохозяйств	в них лиц	
Городские населенные пункты									
Все домохозяйства	5 380	15 216	2 626	1 506	914	252	82	530	2.8
из них домохозяйства, имеющие детей моложе 18 лет	2 089	7 479	275	750	757	229	78	506	3.6
в том числе домохозяйства:									
с 1 ребенком	1 236	3 841	275	613	294	48	6	36	3.1
с 2 детьми	672	2 676	-	137	441	69	25	156	4.0
с 3 и более детьми	181	962	-	-	22	112	47	314	5.3
в них детей		583	-	-	66	340		177	
Домохозяйства, состоящие из одной супружеской пары, родственников (или без них) и не родственников (или без них)	3 535	10 518	1 463	1 029	781	214	48	311	3.0
из них домохозяйства, имеющие детей моложе 18 лет	1 365	5 303	-	470	652	196	47	305	3.9
в том числе домохозяйства:									
с 1 ребенком	753	2 579	-	470	248	33	2	12	3.4
с 2 детьми	478	1 999	-	-	404	62	12	73	4.2
с 3 и более детьми	134	725	-	-	-	101	33	220	5.4
в них детей		435	-	-	-	303		132	
Домохозяйства, состоящие из одной супружеской пары с детьми и без детей	3 070	8 716	1 463	833	616	135	23	152	2.8
из них домохозяйства, имеющие детей моложе 18 лет	1 196	4 507	-	470	570	133	23	152	3.8
в том числе домохозяйства:									
с 1 ребенком	642	2 104	-	470	166	6	-	-	3.3
с 2 детьми	431	1 752	-	-	404	26	1	6	4.1
с 3 и более детьми	123	651	-	-	-	101	22	146	5.3
в них детей		400	-	-	-	303		97	
Домохозяйства, состоящие из одной супружеской пары с детьми и без детей и одного из родителей супругов	102	409	-	34	38	26	4	25	4.0
из них домохозяйства, имеющие детей моложе 18 лет	56	257	-	-	28	24	4	25	4.6
в том числе домохозяйства:									
с 1 ребенком	32	132	-	-	28	4	-	-	4.1
с 2 детьми	21	106	-	-	-	20	1	6	5.0
с 3 и более детьми	3	19	-	-	-	-	3	19	6.3
в них детей		10	-	-	-	-		10	

	Число частных домохозяйств	В них численность членов частных домохозяйств	Из общего числа частных домохозяйств – домохозяйства, состоящие из						Средний размер частного домохозяйства, человек
			2 человек	3 человек	4 человек	5 человек	6 и более человек		
							число домохозяйств	в них лиц	
Домохозяйства, состоящие из одной супружеской пары с детьми и без детей и матери (отца) с детьми	68	303	-	-	44	19	5	32	4.5
из них домохозяйства, имеющие детей моложе 18 лет	56	253	-	-	34	17	5	32	4.5
в том числе домохозяйства:									
с 1 ребенком	41	171	-	-	34	7	-	-	4.2
с 2 детьми	12	62	-	-	-	10	2	12	5.2
с 3 и более детьми	3	20	-	-	-	-	3	20	6.7
в них детей		9	-	-	-	-		9	
Прочие домохозяйства, состоящие из одной супружеской пары	295	1 090	-	162	83	34	16	102	3.7
из них домохозяйства, имеющие детей моложе 18 лет	57	286	-	-	20	22	15	96	5.0
в том числе домохозяйства:									
с 1 ребенком	38	172	-	-	20	16	2	12	4.5
с 2 детьми	14	79	-	-	-	6	8	49	5.6
с 3 и более детьми	5	35	-	-	-	-	5	35	7.0
в них детей		16	-	-	-	-		16	
Домохозяйства, состоящие из двух супружеских пар, родственников (или без них) и не родственников (или без них)	29	165	-	-	1	12	16	101	5.7
из них домохозяйства, имеющие детей моложе 18 лет	24	140	-	-	-	9	15	95	5.8
в том числе домохозяйства:									
с 1 ребенком	10	51	-	-	-	9	1	6	5.1
с 2 детьми	11	68	-	-	-	-	11	68	6.2
с 3 и более детьми	3	21	-	-	-	-	3	21	7.0
в них детей		9	-	-	-	-		9	
Домохозяйства, состоящие из супружеской пары с детьми и без детей, с обоими родителями одного из супругов с детьми и без детей	26	149	-	-	1	10	15	95	5.7
из них домохозяйства, имеющие детей моложе 18 лет	24	140	-	-	-	9	15	95	5.8
в том числе домохозяйства:									
с 1 ребенком	10	51	-	-	-	9	1	6	5.1
с 2 детьми	11	68	-	-	-	-	11	68	6.2
с 3 и более детьми	3	21	-	-	-	-	3	21	7.0
в них детей		9	-	-	-	-		9	

	Число частных домохозяйств	В них численность членов частных домохозяйств	Из общего числа частных домохозяйств – домохозяйства, состоящие из						Средний размер частного домохозяйства, человек
			2 человек	3 человек	4 человек	5 человек	6 и более человек		
							число домохозяйств	в них лиц	
Домохозяйства, состоящие из супружеской пары с детьми и без детей, с обоими родителями одного из супругов с детьми и без детей, прочих родственников (или без них) и не родственников (или без них)	2	10	-	-	-	2	-	-	5.0
из них домохозяйства, имеющие детей моложе 18 лет	-	-	-	-	-	-	-	-	-
в том числе домохозяйства:									
с 1 ребенком	-	-	-	-	-	-	-	-	-
с 2 детьми	-	-	-	-	-	-	-	-	-
с 3 и более детьми	-	-	-	-	-	-	-	-	-
в них детей		-	-	-	-	-		-	
Прочие домохозяйства, состоящие из двух супружеских пар	1	6	-	-	-	-	1	6	6.0
из них домохозяйства, имеющие детей моложе 18 лет	-	-	-	-	-	-	-	-	-
в том числе домохозяйства:									
с 1 ребенком	-	-	-	-	-	-	-	-	-
с 2 детьми	-	-	-	-	-	-	-	-	-
с 3 и более детьми	-	-	-	-	-	-	-	-	-
в них детей		-	-	-	-	-		-	
Домохозяйства, состоящие из трех и более супружеских пар, родственников (или без них) и не родственников (или без них)	1	9	-	-	-	-	1	9	9.0
из них домохозяйства, имеющие детей моложе 18 лет	1	9	-	-	-	-	1	9	9.0
в том числе домохозяйства:									
с 1 ребенком	-	-	-	-	-	-	-	-	-
с 2 детьми	-	-	-	-	-	-	-	-	-
с 3 и более детьми	1	9	-	-	-	-	1	9	9.0
в них детей		3	-	-	-	-		3	
Домохозяйства, состоящие из матери с детьми	934	2 173	678	216	34	3	3	18	2.3
из них домохозяйства, имеющие детей моложе 18 лет	445	1 145	237	170	32	3	3	18	2.6
в том числе домохозяйства:									
с 1 ребенком	285	622	237	44	4	-	-	-	2.2
с 2 детьми	132	402	-	126	6	-	-	-	3.0
с 3 и более детьми	28	121	-	-	22	3	3	18	4.3
в них детей		89	-	-	66	12		11	
Домохозяйства, состоящие из отца с детьми	126	274	106	19	-	1	-	-	2.2

	Число частных домохозяйств	В них численность членов частных домохозяйств	Из общего числа частных домохозяйств – домохозяйства, состоящие из						Средний размер частного домохозяйства, человек
			2 человек	3 человек	4 человек	5 человек	6 и более человек		
							число домохозяйств	в них лиц	
из них домохозяйства, имеющие детей моложе 18 лет	51	117	38	12	-	1	-	-	2.3
в том числе домохозяйства:									
с 1 ребенком	39	79	38	1	-	-	-	-	2.0
с 2 детьми	11	33	-	11	-	-	-	-	3.0
с 3 и более детьми	1	5	-	-	-	1	-	-	5.0
в них детей		4	-	-	-	4		-	
Домохозяйства, состоящие из матери (отца) с детьми и одного из родителей матери (отца)	133	434	-	103	25	5	-	-	3.3
из них домохозяйства, имеющие детей моложе 18 лет	104	345	-	76	23	5	-	-	3.3
в том числе домохозяйства:									
с 1 ребенком	82	252	-	76	6	-	-	-	3.1
с 2 детьми	19	78	-	-	17	2	-	-	4.1
с 3 и более детьми	3	15	-	-	-	3	-	-	5.0
в них детей		9	-	-	-	9		-	
Домохозяйства, состоящие из матери (отца) с детьми, одного из родителей матери (отца) (или без него), прочих родственников (или без них) и не родственников (или без них)	159	620	-	66	64	15	14	91	3.9
из них домохозяйства, имеющие детей моложе 18 лет	99	420	-	22	50	15	12	79	4.2
в том числе домохозяйства:									
с 1 ребенком	67	258	-	22	36	6	3	18	3.9
с 2 детьми	21	96	-	-	14	5	2	15	4.6
с 3 и более детьми	11	66	-	-	-	4	7	46	6.0
в них детей		34	-	-	-	12		22	
Прочие домохозяйства	463	1 023	379	73	9	2	-	-	2.2
из них домохозяйства, имеющие детей моложе 18 лет	-	-	-	-	-	-	-	-	-
в том числе домохозяйства:									
с 1 ребенком	-	-	-	-	-	-	-	-	-
с 2 детьми	-	-	-	-	-	-	-	-	-
с 3 и более детьми	-	-	-	-	-	-	-	-	-
в них детей		-	-	-	-	-		-	

	Число част-ных домохо-зяйств	В них числен-ность членов частных домо-хозяйств	Из общего числа частных домохозяйств – домохозяйства, состоящие из						Средний раз-мер частного до-мохозяйства, человек
			2 человек	3 человек	4 человек	5 человек	6 и более человек		
							число домохозяйств	в них лиц	
Сельские населенные пункты									
Все домохозяйства	4 333	13 354	1 939	1 073	772	299	250	1 674	3.1
из них домохозяйства, имеющие детей моложе 18 лет	1 346	5 683	123	316	444	234	229	1 543	4.2
в том числе домохозяйства:									
с 1 ребенком	742	2 663	123	259	212	104	44	272	3.6
с 2 детьми	455	2 082	-	57	211	94	93	597	4.6
с 3 и более детьми	149	938	-	-	21	36	92	674	6.3
в них детей		518	-	-	63	113		342	
Домохозяйства, состоящие из одной супружеской пары, родственников (или без них) и не родственников (или без них)	2 494	7 982	978	607	560	212	137	905	3.2
из них домохозяйства, имеющие детей моложе 18 лет	724	3 276	-	123	308	166	127	845	4.5
в том числе домохозяйства:									
с 1 ребенком	385	1 553	-	123	155	80	27	164	4.0
с 2 детьми	260	1 205	-	-	153	62	45	283	4.6
с 3 и более детьми	79	518	-	-	-	24	55	398	6.6
в них детей		289	-	-	-	72		217	
Домохозяйства, состоящие из одной супружеской пары с детьми и без детей	1 753	4 792	978	386	299	68	22	142	2.7
из них домохозяйства, имеющие детей моложе 18 лет	420	1 665	-	123	221	54	22	142	4.0
в том числе домохозяйства:									
с 1 ребенком	202	696	-	123	68	11	-	-	3.4
с 2 детьми	173	713	-	-	153	19	1	6	4.1
с 3 и более детьми	45	256	-	-	-	24	21	136	5.7
в них детей		160	-	-	-	72		88	
Домохозяйства, состоящие из одной супружеской пары с детьми и без детей и одного из родителей супругов	81	343	-	26	23	24	8	53	4.2
из них домохозяйства, имеющие детей моложе 18 лет	46	228	-	-	15	23	8	53	5.0
в том числе домохозяйства:									
с 1 ребенком	24	105	-	-	15	9	-	-	4.4
с 2 детьми	15	76	-	-	-	14	1	6	5.1
с 3 и более детьми	7	47	-	-	-	-	7	47	6.7
в них детей		25	-	-	-	-		25	

	Число частных домохозяйств	В них численность членов частных домохозяйств	Из общего числа частных домохозяйств – домохозяйства, состоящие из						Средний размер частного домохозяйства, человек
			2 человек	3 человек	4 человек	5 человек	6 и более человек		
							число домохозяйств	в них лиц	
Домохозяйства, состоящие из одной супружеской пары с детьми и без детей и матери (отца) с детьми	146	712	-	-	69	48	29	196	4.9
из них домохозяйства, имеющие детей моложе 18 лет	130	642	-	-	58	44	28	190	4.9
в том числе домохозяйства:									
с 1 ребенком	88	385	-	-	58	27	3	18	4.4
с 2 детьми	34	193	-	-	-	17	17	108	5.7
с 3 и более детьми	8	64	-	-	-	-	8	64	8.0
в них детей		37	-	-	-	-		37	
Прочие домохозяйства, состоящие из одной супружеской пары	514	2 135	-	195	169	72	78	514	4.2
из них домохозяйства, имеющие детей моложе 18 лет	128	741	-	-	14	45	69	460	5.8
в том числе домохозяйства:									
с 1 ребенком	71	367	-	-	14	33	24	146	5.2
с 2 детьми	38	223	-	-	-	12	26	163	5.9
с 3 и более детьми	19	151	-	-	-	-	19	151	7.9
в них детей		67	-	-	-	-		67	
Домохозяйства, состоящие из двух супружеских пар, родственников (или без них) и не родственников (или без них)	74	454	-	-	7	13	54	361	6.1
из них домохозяйства, имеющие детей моложе 18 лет	61	392	-	-	-	11	50	337	6.4
в том числе домохозяйства:									
с 1 ребенком	24	135	-	-	-	11	13	80	5.6
с 2 детьми	30	197	-	-	-	-	30	197	6.6
с 3 и более детьми	7	60	-	-	-	-	7	60	8.6
в них детей		22	-	-	-	-		22	
Домохозяйства, состоящие из супружеской пары с детьми и без детей, с обоими родителями одного из супругов с детьми и без детей	47	265	-	-	6	12	29	181	5.6
из них домохозяйства, имеющие детей моложе 18 лет	38	225	-	-	-	10	28	175	5.9
в том числе домохозяйства:									
с 1 ребенком	15	81	-	-	-	10	5	31	5.4
с 2 детьми	21	130	-	-	-	-	21	130	6.2
с 3 и более детьми	2	14	-	-	-	-	2	14	7.0
в них детей		6	-	-	-	-		6	

	Число частных домохозяйств	В них численность членов частных домохозяйств	Из общего числа частных домохозяйств – домохозяйства, состоящие из						Средний размер частного домохозяйства, человек
			2 человек	3 человек	4 человек	5 человек	6 и более человек		
							число домохозяйств	в них лиц	
Домохозяйства, состоящие из супружеской пары с детьми и без детей, с обоими родителями одного из супругов с детьми и без детей, прочих родственников (или без них) и не родственников (или без них)	22	154	-	-	-	-	22	154	7.0
из них домохозяйства, имеющие детей моложе 18 лет	20	142	-	-	-	-	20	142	7.1
в том числе домохозяйства:									
с 1 ребенком	8	49	-	-	-	-	8	49	6.1
с 2 детьми	8	60	-	-	-	-	8	60	7.5
с 3 и более детьми	4	33	-	-	-	-	4	33	8.3
в них детей		12	-	-	-	-		12	
Прочие домохозяйства, состоящие из двух супружеских пар	5	35	-	-	1	1	3	26	7.0
из них домохозяйства, имеющие детей моложе 18 лет	3	25	-	-	-	1	2	20	8.3
в том числе домохозяйства:									
с 1 ребенком	1	5	-	-	-	1	-	-	5.0
с 2 детьми	1	7	-	-	-	-	1	7	7.0
с 3 и более детьми	1	13	-	-	-	-	1	13	13.0
в них детей		4	-	-	-	-		4	
Домохозяйства, состоящие из трех и более супружеских пар, родственников (или без них) и не родственников (или без них)	2	22	-	-	-	-	2	22	11.0
из них домохозяйства, имеющие детей моложе 18 лет	2	22	-	-	-	-	2	22	11.0
в том числе домохозяйства:									
с 1 ребенком	-	-	-	-	-	-	-	-	-
с 2 детьми	-	-	-	-	-	-	-	-	-
с 3 и более детьми	2	22	-	-	-	-	2	22	11.0
в них детей		8	-	-	-	-		8	
Домохозяйства, состоящие из матери с детьми	662	1 593	449	170	31	11	1	6	2.4
из них домохозяйства, имеющие детей моложе 18 лет	218	609	92	88	30	7	1	6	2.8
в том числе домохозяйства:									
с 1 ребенком	133	313	92	36	4	1	-	-	2.4
с 2 детьми	59	184	-	52	7	-	-	-	3.1
с 3 и более детьми	26	112	-	-	19	6	1	6	4.3
в них детей		84	-	-	57	23		4	

	Число частных домохозяйств	В них численность членов частных домохозяйств	Из общего числа частных домохозяйств – домохозяйства, состоящие из						Средний размер частного домохозяйства, человек
			2 человек	3 человек	4 человек	5 человек	6 и более человек		
							число домохозяйств	в них лиц	
Домохозяйства, состоящие из отца с детьми	110	249	84	23	3	-	-	-	2.3
из них домохозяйства, имеющие детей моложе 18 лет	44	104	31	10	3	-	-	-	2.4
в том числе домохозяйства:									
с 1 ребенком	36	77	31	5	-	-	-	-	2.1
с 2 детьми	6	19	-	5	1	-	-	-	3.2
с 3 и более детьми	2	8	-	-	2	-	-	-	4.0
в них детей		6	-	-	6	-		-	
Домохозяйства, состоящие из матери (отца) с детьми и одного из родителей матери (отца)	123	413	-	87	31	2	3	18	3.4
из них домохозяйства, имеющие детей моложе 18 лет	95	324	-	64	26	2	3	18	3.4
в том числе домохозяйства:									
с 1 ребенком	67	204	-	64	3	-	-	-	3.0
с 2 детьми	24	97	-	-	23	1	-	-	4.0
с 3 и более детьми	4	23	-	-	-	1	3	18	5.8
в них детей		14	-	-	-	3		11	
Домохозяйства, состоящие из матери (отца) с детьми, одного из родителей матери (отца) (или без него), прочих родственников (или без них) и не родственников (или без них)	324	1 387	-	102	119	53	50	340	4.3
из них домохозяйства, имеющие детей моложе 18 лет	202	956	-	31	77	48	46	315	4.7
в том числе домохозяйства:									
с 1 ребенком	97	381	-	31	50	12	4	28	3.9
с 2 детьми	76	380	-	-	27	31	18	117	5.0
с 3 и более детьми	29	195	-	-	-	5	24	170	6.7
в них детей		95	-	-	-	15		80	
Прочие домохозяйства	544	1 254	428	84	21	8	3	22	2.3
из них домохозяйства, имеющие детей моложе 18 лет	-	-	-	-	-	-	-	-	-
в том числе домохозяйства:									
с 1 ребенком	-	-	-	-	-	-	-	-	-
с 2 детьми	-	-	-	-	-	-	-	-	-
с 3 и более детьми	-	-	-	-	-	-	-	-	-
в них детей		-	-	-	-	-		-	

16. ЧАСТНЫЕ ДОМОХОЗЯЙСТВА, СОСТОЯЩИЕ ИЗ ДВУХ И БОЛЕЕ ЧЕЛОВЕК, ПО ЧИСЛУ ЗАНЯТЫХ В ВОЗРАСТЕ 15 ЛЕТ И БОЛЕЕ И ЧИСЛУ ИЖДИВЕНЦЕВ

	Число частных домохозяйств	Из них домохозяйства, в которых имеются иждивенцы	в том числе домохозяйства с количеством иждивенцев				Домохозяйства, в которых нет иждивенцев
			1 человек	2 человека	3 и более человек		
					число домохозяйств	в них иждивенцев	
Городские и сельские населенные пункты							
Все домохозяйства	9 713	3 862	2 215	1 224	423	1 422	5 851
в них членов домохозяйств	28 570	14 207	6 942	4 967	2 298	x	14 363
Из общего числа домохозяйств – домохозяйства, состоящие из:							
2 человек	4 565	639	614	25	-	-	3 926
из них имеют занятых							
1 человека	1 689	474	474	-	-	-	1 215
2 человек	1 288	-	-	-	-	-	1 288
3 человек	2 579	1 223	954	259	10	30	1 356
из них имеют занятых							
1 человека	871	469	252	217	-	-	402
2 человек	1 103	660	660	-	-	-	443
3 человек	444	-	-	-	-	-	444
4 человек	1 686	1 244	449	690	105	320	442
из них имеют занятых							
1 человека	356	307	87	138	82	246	49
2 человек	828	695	168	527	-	-	133
3 человек	323	188	188	-	-	-	135
4 человек	118	-	-	-	-	-	118
5 и более человек	883	756	198	250	308	1 072	127
в них членов домохозяйств	4 959	4 284	1 056	1 380	1 848	x	675
из них имеют занятых							
1 человека	196	184	24	39	121	431	12
2 человек	302	276	59	94	123	407	26
3 человек	193	160	54	78	28	94	33
4 человек	116	83	49	22	12	44	33
5 и более человек	47	28	9	11	8	31	19
в них занятых	246	149	47	56	46	x	97
Домохозяйства, в которых есть занятые	7 874	3 524	2 024	1 126	374	1 253	4 350
в них членов домохозяйств	24 507	13 239	6 495	4 659	2 085	x	11 268
Домохозяйства, в которых нет занятых	1 839	338	191	98	49	169	1 501
в них членов домохозяйств	4 063	968	447	308	213	x	3 095
Городские населенные пункты							
Все домохозяйства	5 380	2 339	1 334	767	238	779	3 041
в них членов домохозяйств	15 216	8 093	3 928	2 967	1 198	x	7 123
Из общего числа домохозяйств – домохозяйства, состоящие из:							
2 человек	2 626	413	398	15	-	-	2 213
из них имеют занятых							
1 человека	982	330	330	-	-	-	652
2 человек	842	-	-	-	-	-	842
3 человек	1 506	853	661	183	9	27	653
из них имеют занятых							
1 человека	477	304	146	158	-	-	173
2 человек	702	492	492	-	-	-	210
3 человек	236	-	-	-	-	-	236
4 человек	914	771	229	483	59	178	143
из них имеют занятых							
1 человека	177	165	34	81	50	150	12

	Число частных домохозяйств	Из них домохозяйства, в которых имеются иждивенцы	в том числе домохозяйства с количеством иждивенцев				Домохозяйства, в которых нет иждивенцев
			1 человек	2 человека	3 и более человек		
					число домохозяйств	в них иждивенцев	
2 человек	530	483	89	394	-	-	47
3 человек	143	103	103	-	-	-	40
4 человек	43	-	-	-	-	-	43
5 и более человек	334	302	46	86	170	574	32
в них членов домохозяйств	1 790	1 624	233	456	935	x	166
из них имеют занятых							
1 человека	94	92	6	11	75	266	2
2 человек	139	130	18	37	75	242	9
3 человек	54	45	10	28	7	21	9
4 человек	28	22	12	7	3	9	6
5 и более человек	7	2	-	1	1	3	5
в них занятых	36	11	-	5	6	x	25
Домохозяйства, в которых есть занятые	4 454	2 168	1 240	717	211	691	2 286
в них членов домохозяйств	13 191	7 617	3 711	2 819	1 087	x	5 574
Домохозяйства, в которых нет занятых	926	171	94	50	27	88	755
в них членов домохозяйств	2 025	476	217	148	111	x	1 549
Сельские населенные пункты							
Все домохозяйства	4 333	1 523	881	457	185	643	2 810
в них членов домохозяйств	13 354	6 114	3 014	2 000	1 100	x	7 240
Из общего числа домохозяйств – домохозяйства, состоящие из:							
2 человек	1 939	226	216	10	-	-	1 713
из них имеют занятых							
1 человека	707	144	144	-	-	-	563
2 человек	446	-	-	-	-	-	446
3 человек	1 073	370	293	76	1	3	703
из них имеют занятых							
1 человека	394	165	106	59	-	-	229
2 человек	401	168	168	-	-	-	233
3 человек	208	-	-	-	-	-	208
4 человек	772	473	220	207	46	142	299
из них имеют занятых							
1 человека	179	142	53	57	32	96	37
2 человек	298	212	79	133	-	-	86
3 человек	180	85	85	-	-	-	95
4 человек	75	-	-	-	-	-	75
5 и более человек	549	454	152	164	138	498	95
в них членов домохозяйств	3 169	2 660	823	924	913	x	509
из них имеют занятых							
1 человека	102	92	18	28	46	165	10
2 человек	163	146	41	57	48	165	17
3 человек	139	115	44	50	21	73	24
4 человек	88	61	37	15	9	35	27
5 и более человек	40	26	9	10	7	28	14
в них занятых	210	138	47	51	40	x	72
Домохозяйства, в которых есть занятые	3 420	1 356	784	409	163	562	2 064
в них членов домохозяйств	11 316	5 622	2 784	1 840	998	x	5 694
Домохозяйства, в которых нет занятых	913	167	97	48	22	81	746
в них членов домохозяйств	2 038	492	230	160	102	x	1 546

17. СЕМЕЙНЫЕ ЯЧЕЙКИ, ВХОДЯЩИЕ В СОСТАВ ЧАСТНЫХ ДОМОХОЗЯЙСТВ, ПО РАЗМЕРУ И ЧИСЛУ ДЕТЕЙ МОЛОЖЕ 18 ЛЕТ

	Число семейных ячеек	В них лиц	Из общего числа семейных ячеек – ячейки, состоящие из					Средний размер семейной ячейки, человек
			2 человек	3 человек	4 человек	5 и более человек		
						число ячеек	в них лиц	
Городские и сельские населенные пункты								
Число семейных ячеек	9 289	24 314	5 473	2 312	1 187	317	1 684	2.6
Супружеские пары без детей	3 282	6 564	3 282	-	-	-	-	2.0
Супружеские пары с детьми	2 964	10 640	-	1 596	1 082	286	1 524	3.6
из них имеющие детей моложе 18 лет	1 944	7 401	-	739	935	270	1 444	3.8
в том числе:								
с 1 ребенком	1 024	3 379	-	739	264	21	106	3.3
с 2 детьми	724	2 952	-	-	671	53	268	4.1
с 3 детьми	150	755	-	-	-	150	755	5.0
с 4 детьми	31	188	-	-	-	31	188	6.1
с 5 и более детьми	15	127	-	-	-	15	127	8.5
в них детей	х	90	-	-	-	х	90	х
Матери с детьми	2 578	6 067	1 831	617	101	29	150	2.4
из них имеющие детей моложе 18 лет	1 327	3 361	764	447	93	23	120	2.5
в том числе:								
с 1 ребенком	885	1 902	764	111	9	1	5	2.1
с 2 детьми	359	1 100	-	336	23	-	-	3.1
с 3 детьми	68	281	-	-	61	7	37	4.1
с 4 детьми	13	66	-	-	-	13	66	5.1
с 5 и более детьми	2	12	-	-	-	2	12	6.0
в них детей	х	10	-	-	-	х	10	х
Отцы с детьми	465	1 043	360	99	4	2	10	2.2
из них имеющие детей моложе 18 лет	267	615	194	67	4	2	10	2.3
в том числе:								
с 1 ребенком	210	438	194	15	-	1	5	2.1
с 2 детьми	54	164	-	52	2	-	-	3.0
с 3 детьми	2	8	-	-	2	-	-	4.0
с 4 детьми	1	5	-	-	-	1	5	5.0
с 5 и более детьми	-	-	-	-	-	-	-	-
в них детей	х	-	-	-	-	х	-	х

	Число семейных ячеек	В них лиц	Из общего числа семейных ячеек – ячейки, состоящие из					Средний размер семейной ячейки, человек
			2 человек	3 человек	4 человек	5 и более человек		
						число ячеек	в них лиц	
Городские населенные пункты								
Число семейных ячеек	5 079	13 443	2 904	1 283	716	176	922	2.6
Супружеские пары без детей	1 794	3 588	1 794	-	-	-	-	2.0
Супружеские пары с детьми	1 803	6 452	-	966	670	167	874	3.6
из них имеющие детей моложе 18 лет	1 328	4 973	-	543	620	165	864	3.7
в том числе:								
с 1 ребенком	722	2 351	-	543	173	6	30	3.3
с 2 детьми	475	1 929	-	-	447	28	141	4.1
с 3 детьми	110	553	-	-	-	110	553	5.0
с 4 детьми	15	90	-	-	-	15	90	6.0
с 5 и более детьми	6	50	-	-	-	6	50	8.3
в них детей	х	36	-	-	-	х	36	х
Матери с детьми	1 282	2 959	950	279	46	7	38	2.3
из них имеющие детей моложе 18 лет	672	1 680	396	226	43	7	38	2.5
в том числе:								
с 1 ребенком	461	991	396	61	4	-	-	2.1
с 2 детьми	173	527	-	165	8	-	-	3.0
с 3 детьми	33	136	-	-	31	2	12	4.1
с 4 детьми	4	20	-	-	-	4	20	5.0
с 5 и более детьми	1	6	-	-	-	1	6	6.0
в них детей	х	5	-	-	-	х	5	х
Отцы с детьми	200	444	160	38	-	2	10	2.2
из них имеющие детей моложе 18 лет	112	260	80	30	-	2	10	2.3
в том числе:								
с 1 ребенком	88	186	80	7	-	1	5	2.1
с 2 детьми	23	69	-	23	-	-	-	3.0
с 3 детьми	-	-	-	-	-	-	-	-
с 4 детьми	1	5	-	-	-	1	5	5.0
с 5 и более детьми	-	-	-	-	-	-	-	-
в них детей	х	-	-	-	-	х	-	х

	Число семейных ячеек	В них лиц	Из общего числа семейных ячеек – ячейки, состоящие из					Средний размер семейной ячейки, человек
			2 человек	3 человек	4 человек	5 и более человек		
						число ячеек	в них лиц	
Сельские населенные пункты								
Число семейных ячеек	4 210	10 871	2 569	1 029	471	141	762	2.6
Супружеские пары без детей	1 488	2 976	1 488	-	-	-	-	2.0
Супружеские пары с детьми	1 161	4 188	-	630	412	119	650	3.6
из них имеющие детей моложе 18 лет	616	2 428	-	196	315	105	580	3.9
в том числе:								
с 1 ребенком	302	1 028	-	196	91	15	76	3.4
с 2 детьми	249	1 023	-	-	224	25	127	4.1
с 3 детьми	40	202	-	-	-	40	202	5.1
с 4 детьми	16	98	-	-	-	16	98	6.1
с 5 и более детьми	9	77	-	-	-	9	77	8.6
в них детей	х	54	-	-	-	х	54	х
Матери с детьми	1 296	3 108	881	338	55	22	112	2.4
из них имеющие детей моложе 18 лет	655	1 681	368	221	50	16	82	2.6
в том числе:								
с 1 ребенком	424	911	368	50	5	1	5	2.1
с 2 детьми	186	573	-	171	15	-	-	3.1
с 3 детьми	35	145	-	-	30	5	25	4.1
с 4 детьми	9	46	-	-	-	9	46	5.1
с 5 и более детьми	1	6	-	-	-	1	6	6.0
в них детей	х	5	-	-	-	х	5	х
Отцы с детьми	265	599	200	61	4	-	-	2.3
из них имеющие детей моложе 18 лет	155	355	114	37	4	-	-	2.3
в том числе:								
с 1 ребенком	122	252	114	8	-	-	-	2.1
с 2 детьми	31	95	-	29	2	-	-	3.1
с 3 детьми	2	8	-	-	2	-	-	4.0
с 4 детьми	-	-	-	-	-	-	-	-
с 5 и более детьми	-	-	-	-	-	-	-	-
в них детей	х	-	-	-	-	х	-	х

**18. СЕМЕЙНЫЕ ЯЧЕЙКИ, ВХОДЯЩИЕ В СОСТАВ ЧАСТНЫХ ДОМОХОЗЯЙСТВ, В КОТОРЫХ ОБА СУПРУГА, А В НЕПОЛНЫХ СЕМЬЯХ
МАТЕРИ (ОТЦЫ), МОЛОЖЕ 35 ЛЕТ**

	Число семейных ячеек	В них лиц	Из общего числа семейных ячеек – ячейки, состоящие из					Средний размер семейной ячейки, человек
			2 человек	3 человек	4 человек	5 и более человек		
						число ячеек	в них лиц	
Городские и сельские населенные пункты								
Число семейных ячеек	1 168	3 377	487	386	242	53	277	2.9
Супружеские пары без детей	92	184	92	-	-	-	-	2.0
Супружеские пары с детьми	448	1 645	-	202	201	45	235	3.7
из них имеющие детей моложе 18 лет	448	1 645	-	202	201	45	235	3.7
в том числе:								
с 1 ребенком	202	606	-	202	-	-	-	3.0
с 2 детьми	201	804	-	-	201	-	-	4.0
с 3 детьми	37	185	-	-	-	37	185	5.0
с 4 детьми	6	36	-	-	-	6	36	6.0
с 5 и более детьми	2	14	-	-	-	2	14	7.0
в них детей	x	10	-	-	-	x	10	x
Матери с детьми	544	1 357	333	163	40	8	42	2.5
из них имеющие детей моложе 18 лет	543	1 355	332	163	40	8	42	2.5
в том числе:								
с 1 ребенком	333	667	332	1	-	-	-	2.0
с 2 детьми	162	486	-	162	-	-	-	3.0
с 3 детьми	40	160	-	-	40	-	-	4.0
с 4 детьми	6	30	-	-	-	6	30	5.0
с 5 и более детьми	2	12	-	-	-	2	12	6.0
в них детей	x	10	-	-	-	x	10	x
Отцы с детьми	84	191	62	21	1	-	-	2.3
из них имеющие детей моложе 18 лет	83	189	61	21	1	-	-	2.3
в том числе:								
с 1 ребенком	61	122	61	-	-	-	-	2.0
с 2 детьми	21	63	-	21	-	-	-	3.0
с 3 детьми	1	4	-	-	1	-	-	4.0
с 4 детьми	-	-	-	-	-	-	-	-
с 5 и более детьми	-	-	-	-	-	-	-	-
в них детей	x	-	-	-	-	x	-	x

	Число семейных ячеек	В них лиц	Из общего числа семейных ячеек – ячейки, состоящие из					Средний размер семейной ячейки, человек
			2 человек	3 человек	4 человек	5 и более человек		
						число ячеек	в них лиц	
Городские населенные пункты								
Число семейных ячеек	659	1 980	232	232	161	34	176	3.0
Супружеские пары без детей	76	152	76	-	-	-	-	2.0
Супружеские пары с детьми	328	1 191	-	157	140	31	160	3.6
из них имеющие детей моложе 18 лет	328	1 191	-	157	140	31	160	3.6
в том числе:								
с 1 ребенком	157	471	-	157	-	-	-	3.0
с 2 детьми	140	560	-	-	140	-	-	4.0
с 3 детьми	27	135	-	-	-	27	135	5.0
с 4 детьми	3	18	-	-	-	3	18	6.0
с 5 и более детьми	1	7	-	-	-	1	7	7.0
в них детей	x	5	-	-	-	x	5	x
Матери с детьми	235	591	142	69	21	3	16	2.5
из них имеющие детей моложе 18 лет	234	589	141	69	21	3	16	2.5
в том числе:								
с 1 ребенком	142	285	141	1	-	-	-	2.0
с 2 детьми	68	204	-	68	-	-	-	3.0
с 3 детьми	21	84	-	-	21	-	-	4.0
с 4 детьми	2	10	-	-	-	2	10	5.0
с 5 и более детьми	1	6	-	-	-	1	6	6.0
в них детей	x	5	-	-	-	x	5	x
Отцы с детьми	20	46	14	6	-	-	-	2.3
из них имеющие детей моложе 18 лет	20	46	14	6	-	-	-	2.3
в том числе:								
с 1 ребенком	14	28	14	-	-	-	-	2.0
с 2 детьми	6	18	-	6	-	-	-	3.0
с 3 детьми	-	-	-	-	-	-	-	-
с 4 детьми	-	-	-	-	-	-	-	-
с 5 и более детьми	-	-	-	-	-	-	-	-
в них детей	x	-	-	-	-	x	-	x

	Число семейных ячеек	В них лиц	Из общего числа семейных ячеек – ячейки, состоящие из					Средний размер семейной ячейки, человек
			2 человек	3 человек	4 человек	5 и более человек		
						число ячеек	в них лиц	
Сельские населенные пункты								
Число семейных ячеек	509	1 397	255	154	81	19	101	2.7
Супружеские пары без детей	16	32	16	-	-	-	-	2.0
Супружеские пары с детьми	120	454	-	45	61	14	75	3.8
из них имеющие детей моложе 18 лет	120	454	-	45	61	14	75	3.8
в том числе:								
с 1 ребенком	45	135	-	45	-	-	-	3.0
с 2 детьми	61	244	-	-	61	-	-	4.0
с 3 детьми	10	50	-	-	-	10	50	5.0
с 4 детьми	3	18	-	-	-	3	18	6.0
с 5 и более детьми	1	7	-	-	-	1	7	7.0
в них детей	x	5	-	-	-	x	5	x
Матери с детьми	309	766	191	94	19	5	26	2.5
из них имеющие детей моложе 18 лет	309	766	191	94	19	5	26	2.5
в том числе:								
с 1 ребенком	191	382	191	-	-	-	-	2.0
с 2 детьми	94	282	-	94	-	-	-	3.0
с 3 детьми	19	76	-	-	19	-	-	4.0
с 4 детьми	4	20	-	-	-	4	20	5.0
с 5 и более детьми	1	6	-	-	-	1	6	6.0
в них детей	x	5	-	-	-	x	5	x
Отцы с детьми	64	145	48	15	1	-	-	2.3
из них имеющие детей моложе 18 лет	63	143	47	15	1	-	-	2.3
в том числе:								
с 1 ребенком	47	94	47	-	-	-	-	2.0
с 2 детьми	15	45	-	15	-	-	-	3.0
с 3 детьми	1	4	-	-	1	-	-	4.0
с 4 детьми	-	-	-	-	-	-	-	-
с 5 и более детьми	-	-	-	-	-	-	-	-
в них детей	x	-	-	-	-	x	-	x

19. СЕМЕЙНЫЕ ЯЧЕЙКИ, ВХОДЯЩИЕ В СОСТАВ ЧАСТНЫХ ДОМОХОЗЯЙСТВ, ПО ВОЗРАСТНЫМ ГРУППАМ ДЕТЕЙ

	Число семейных ячеек	В них лиц	Из общего числа семейных ячеек – ячейки, состоящие из					Средний размер семейной ячейки, человек
			2 человек	3 человек	4 человек	5 и более человек		
						число ячеек	в них лиц	
Городские и сельские населенные пункты								
Все семейные ячейки, имеющие детей моложе 18 лет	3 538	11 377	958	1 253	1 032	295	1 574	3.2
в том числе:								
с 1 ребенком	2 119	5 719	958	865	273	23	116	2.7
с 2 детьми	1 137	4 216	-	388	696	53	268	3.7
с 3 детьми	220	1 044	-	-	63	157	792	4.7
с 4 детьми	45	259	-	-	-	45	259	5.8
с 5 и более детьми	17	139	-	-	-	17	139	8.2
в них детей	х	100	-	-	-	х	100	х
Семейные ячейки, имеющие детей моложе 17 лет	3 411	11 016	916	1 189	1 012	294	1 569	3.2
в том числе:								
с 1 ребенком	2 073	5 660	916	831	297	29	147	2.7
с 2 детьми	1 074	4 000	-	358	657	59	298	3.7
с 3 детьми	205	974	-	-	58	147	742	4.8
с 4 детьми	42	243	-	-	-	42	243	5.8
с 5 и более детьми	17	139	-	-	-	17	139	8.2
в них детей	х	96	-	-	-	х	96	х
Семейные ячейки, имеющие детей моложе 16 лет	3 250	10 562	852	1 123	983	292	1 557	3.2
в том числе:								
с 1 ребенком	2 015	5 592	852	799	329	35	175	2.8
с 2 детьми	993	3 716	-	324	605	64	324	3.7
с 3 детьми	188	902	-	-	49	139	706	4.8
с 4 детьми	37	213	-	-	-	37	213	5.8
с 5 и более детьми	17	139	-	-	-	17	139	8.2
в них детей	х	95	-	-	-	х	95	х
Семейные ячейки, имеющие детей моложе 15 лет	3 110	10 171	793	1 070	957	290	1 547	3.3
в том числе:								
с 1 ребенком	1 982	5 606	793	783	359	47	235	2.8
с 2 детьми	919	3 469	-	287	559	73	372	3.8
с 3 детьми	160	773	-	-	39	121	617	4.8
с 4 детьми	33	191	-	-	-	33	191	5.8
с 5 и более детьми	16	132	-	-	-	16	132	8.3
в них детей	х	86	-	-	-	х	86	х

	Число семейных ячеек	В них лиц	Из общего числа семейных ячеек – ячейки, состоящие из					Средний размер семейной ячейки, человек
			2 человек	3 человек	4 человек	5 и более человек		
						число ячеек	в них лиц	
Семейные ячейки, имеющие детей моложе 7 лет	1 473	5 122	301	475	478	219	1 183	3.5
в том числе:								
с 1 ребенком	1 181	3 859	301	412	343	125	649	3.3
с 2 детьми	258	1 070	-	63	130	65	361	4.1
с 3 детьми	31	168	-	-	5	26	148	5.4
с 4 детьми	2	13	-	-	-	2	13	6.5
с 5 и более детьми	1	12	-	-	-	1	12	12.0
в них детей	х	5	-	-	-	х	5	х
Семейные ячейки, имеющие детей моложе 3 лет	608	2 215	113	185	178	132	722	3.6
в том числе:								
с 1 ребенком	559	1 982	113	178	159	109	586	3.5
с 2 детьми	46	218	-	7	18	21	125	4.7
с 3 детьми	3	15	-	-	1	2	11	5.0
с 4 детьми	-	-	-	-	-	-	-	-
с 5 и более детьми	-	-	-	-	-	-	-	-
в них детей	х	-	-	-	-	х	-	х
Семейные ячейки, имеющие детей моложе 1 года	189	731	27	52	56	54	297	3.9
Городские населенные пункты								
Все семейные ячейки, имеющие детей моложе 18 лет	2 112	6 913	476	799	663	174	912	3.3
в том числе:								
с 1 ребенком	1 271	3 528	476	611	177	7	35	2.8
с 2 детьми	671	2 525	-	188	455	28	141	3.8
с 3 детьми	143	689	-	-	31	112	565	4.8
с 4 детьми	20	115	-	-	-	20	115	5.8
с 5 и более детьми	7	56	-	-	-	7	56	8.0
в них детей	х	41	-	-	-	х	41	х
Семейные ячейки, имеющие детей моложе 17 лет	2 037	6 700	450	764	649	174	912	3.3
в том числе:								
с 1 ребенком	1 243	3 493	450	591	191	11	56	2.8
с 2 детьми	634	2 395	-	173	430	31	156	3.8
с 3 детьми	135	651	-	-	28	107	539	4.8
с 4 детьми	18	105	-	-	-	18	105	5.8
с 5 и более детьми	7	56	-	-	-	7	56	8.0
в них детей	х	41	-	-	-	х	41	х

	Число семейных ячеек	В них лиц	Из общего числа семейных ячеек – ячейки, состоящие из					Средний размер семейной ячейки, человек
			2 человек	3 человек	4 человек	5 и более человек		
						число ячеек	в них лиц	
Семейные ячейки, имеющие детей моложе 16 лет	1 948	6 432	425	724	626	173	906	3.3
в том числе:								
с 1 ребенком	1 206	3 422	425	566	201	14	70	2.8
с 2 детьми	593	2 250	-	158	401	34	172	3.8
с 3 детьми	125	605	-	-	24	101	509	4.8
с 4 детьми	17	99	-	-	-	17	99	5.8
с 5 и более детьми	7	56	-	-	-	7	56	8.0
в них детей	х	40	-	-	-	х	40	х
Семейные ячейки, имеющие детей моложе 15 лет	1 868	6 208	395	687	614	172	901	3.3
в том числе:								
с 1 ребенком	1 197	3 469	395	552	227	23	115	2.9
с 2 детьми	542	2 078	-	135	366	41	209	3.8
с 3 детьми	107	518	-	-	21	86	434	4.8
с 4 детьми	15	87	-	-	-	15	87	5.8
с 5 и более детьми	7	56	-	-	-	7	56	8.0
в них детей	х	40	-	-	-	х	40	х
Семейные ячейки, имеющие детей моложе 7 лет	891	3 168	133	309	307	142	747	3.6
в том числе:								
с 1 ребенком	723	2 435	133	283	223	84	428	3.4
с 2 детьми	146	605	-	26	81	39	203	4.1
с 3 детьми	19	103	-	-	3	16	91	5.4
с 4 детьми	2	13	-	-	-	2	13	6.5
с 5 и более детьми	1	12	-	-	-	1	12	12.0
в них детей	х	5	-	-	-	х	5	х
Семейные ячейки, имеющие детей моложе 3 лет	365	1 367	42	123	112	88	466	3.7
в том числе:								
с 1 ребенком	335	1 219	42	121	100	72	372	3.6
с 2 детьми	27	133	-	2	11	14	83	4.9
с 3 детьми	3	15	-	-	1	2	11	5.0
с 4 детьми	-	-	-	-	-	-	-	-
с 5 и более детьми	-	-	-	-	-	-	-	-
в них детей	х	-	-	-	-	х	-	х
Семейные ячейки, имеющие детей моложе 1 года	118	474	7	38	36	37	202	4.0

	Число семейных ячеек	В них лиц	Из общего числа семейных ячеек – ячейки, состоящие из					Средний раз- мер семейной ячейки, человек
			2 человек	3 человек	4 человек	5 и более человек		
						число ячеек	в них лиц	
Сельские населенные пункты								
Все семейные ячейки, имеющие детей моложе 18 лет	1 426	4 464	482	454	369	121	662	3.1
в том числе:								
с 1 ребенком	848	2 191	482	254	96	16	81	2.6
с 2 детьми	466	1 691	-	200	241	25	127	3.6
с 3 детьми	77	355	-	-	32	45	227	4.6
с 4 детьми	25	144	-	-	-	25	144	5.8
с 5 и более детьми	10	83	-	-	-	10	83	8.3
в них детей	х	59	-	-	-	х	59	х
Семейные ячейки, имеющие детей моложе 17 лет	1 374	4 316	466	425	363	120	657	3.1
в том числе:								
с 1 ребенком	830	2 167	466	240	106	18	91	2.6
с 2 детьми	440	1 605	-	185	227	28	142	3.6
с 3 детьми	70	323	-	-	30	40	203	4.6
с 4 детьми	24	138	-	-	-	24	138	5.8
с 5 и более детьми	10	83	-	-	-	10	83	8.3
в них детей	х	55	-	-	-	х	55	х
Семейные ячейки, имеющие детей моложе 16 лет	1 302	4 130	427	399	357	119	651	3.2
в том числе:								
с 1 ребенком	809	2 170	427	233	128	21	105	2.7
с 2 детьми	400	1 466	-	166	204	30	152	3.7
с 3 детьми	63	297	-	-	25	38	197	4.7
с 4 детьми	20	114	-	-	-	20	114	5.7
с 5 и более детьми	10	83	-	-	-	10	83	8.3
в них детей	х	55	-	-	-	х	55	х
Семейные ячейки, имеющие детей моложе 15 лет	1 242	3 963	398	383	343	118	646	3.2
в том числе:								
с 1 ребенком	785	2 137	398	231	132	24	120	2.7
с 2 детьми	377	1 391	-	152	193	32	163	3.7
с 3 детьми	53	255	-	-	18	35	183	4.8
с 4 детьми	18	104	-	-	-	18	104	5.8
с 5 и более детьми	9	76	-	-	-	9	76	8.4

	Число семейных ячеек	В них лиц	Из общего числа семейных ячеек – ячейки, состоящие из					Средний размер семейной ячейки, человек
			2 человек	3 человек	4 человек	5 и более человек		
						число ячеек	в них лиц	
в них детей	х	46	-	-	-	х	46	х
Семейные ячейки, имеющие детей моложе 7 лет	582	1 954	168	166	171	77	436	3.4
в том числе:								
с 1 ребенком	458	1 424	168	129	120	41	221	3.1
с 2 детьми	112	465	-	37	49	26	158	4.2
с 3 детьми	12	65	-	-	2	10	57	5.4
с 4 детьми	-	-	-	-	-	-	-	-
с 5 и более детьми	-	-	-	-	-	-	-	-
в них детей	х	-	-	-	-	х	-	х
Семейные ячейки, имеющие детей моложе 3 лет	243	848	71	62	66	44	256	3.5
в том числе:								
с 1 ребенком	224	763	71	57	59	37	214	3.4
с 2 детьми	19	85	-	5	7	7	42	4.5
с 3 детьми	-	-	-	-	-	-	-	-
с 4 детьми	-	-	-	-	-	-	-	-
с 5 и более детьми	-	-	-	-	-	-	-	-
в них детей	х	-	-	-	-	х	-	х
Семейные ячейки, имеющие детей моложе 1 года	71	257	20	14	20	17	95	3.6

20. НАСЕЛЕНИЕ ЧАСТНЫХ ДОМОХОЗЯЙСТВ ПО ВОЗРАСТНЫМ ГРУППАМ, ПОЛУ И СТАТУСУ УЧАСТИЯ В СОСТАВЕ РАБОЧЕЙ СИЛЫ

	Всего	Указавшие статус участия в составе рабочей силы	в том числе							Не указавшие статус участия в составе рабочей силы
			рабочая сила	в том числе				лица, не входящие в состав рабочей силы	из них потенциальная рабочая сила	
				занятые	из них пенсионеры	безработные	из них пенсионеры			
Городское и сельское население										
Мужчины и женщины в возрасте 15 лет и более	32 520	32 411	17 910	17 818	1 033	92	7	14 501	139	109
в том числе в возрасте, лет:										
15 - 19	1 411	1 393	107	101	1	6	-	1 286	26	18
20 - 24	1 450	1 439	980	969	5	11	-	459	14	11
25 - 29	1 755	1 743	1 522	1 516	3	6	-	221	7	12
20 - 29	3 205	3 182	2 502	2 485	8	17	-	680	21	23
30 - 34	2 617	2 613	2 335	2 323	5	12	1	278	5	4
35 - 39	2 724	2 716	2 453	2 441	6	12	1	263	16	8
30 - 39	5 341	5 329	4 788	4 764	11	24	2	541	21	12
40 - 44	2 450	2 441	2 183	2 177	16	6	-	258	8	9
45 - 49	2 205	2 197	1 980	1 970	33	10	-	217	5	8
40 - 49	4 655	4 638	4 163	4 147	49	16	-	475	13	17
50 - 54	3 590	3 581	3 069	3 056	95	13	1	512	21	9
55 - 59	3 001	2 996	1 971	1 960	288	11	2	1 025	18	5
50 - 59	6 591	6 577	5 040	5 016	383	24	3	1 537	39	14
60 - 64	3 533	3 527	990	986	375	4	1	2 537	12	6
65 - 69	2 872	2 863	257	256	170	1	1	2 606	4	9
60 - 69	6 405	6 390	1 247	1 242	545	5	2	5 143	16	15
70 - 74	2 193	2 189	54	54	31	-	-	2 135	2	4
75 - 79	881	878	5	5	4	-	-	873	1	3
80 и более	1 838	1 835	4	4	1	-	-	1 831	-	3
Из общей численности – население в возрасте:										
15 - 17 лет	876	863	20	19	-	1	-	843	10	13
15 - 64 лет	24 736	24 646	17 590	17 499	827	91	6	7 056	132	90
15 - 72 лет	29 021	28 920	17 883	17 791	1 016	92	7	11 037	137	101
16 - 29 лет	4 314	4 282	2 607	2 584	9	23	-	1 675	45	32
16 - 34 лет	6 931	6 895	4 942	4 907	14	35	1	1 953	50	36
18 - 19 лет	535	530	87	82	1	5	-	443	16	5
55 - 57 лет	1 753	1 751	1 276	1 269	144	7	2	475	13	2
58 - 59 лет	1 248	1 245	695	691	144	4	-	550	5	3
50 лет и более	17 908	17 869	6 350	6 321	964	29	5	11 519	58	39
70 лет и более	4 912	4 902	63	63	36	-	-	4 839	3	10
трудоспособном	20 251	20 175	16 391	16 304	273	87	3	3 784	111	76
старше трудоспособного	11 967	11 943	1 517	1 512	760	5	4	10 426	26	24
Средний возраст	51.0	51.0	43.4	43.4	59.9	40.4	51.9	60.5	40.9	42.1

	Всего	Указавшие статус участия в составе рабочей силы	в том числе							Не указавшие статус участия в составе рабочей силы
			рабочая сила	в том числе				лица, не входящие в состав рабочей силы	из них потенциальная рабочая сила	
				занятые	из них пенсионеры	безработные	из них пенсионеры			
Мужчины в возрасте 15 лет и более	14 925	14 879	9 561	9 508	400	53	4	5 318	62	46
в том числе в возрасте, лет:										
15 - 19	749	742	48	46	-	2	-	694	16	7
20 - 24	717	710	522	514	2	8	-	188	7	7
25 - 29	913	908	863	861	1	2	-	45	3	5
20 - 29	1 630	1 618	1 385	1 375	3	10	-	233	10	12
30 - 34	1 362	1 360	1 301	1 294	3	7	1	59	1	2
35 - 39	1 415	1 411	1 320	1 312	3	8	1	91	7	4
30 - 39	2 777	2 771	2 621	2 606	6	15	2	150	8	6
40 - 44	1 345	1 341	1 215	1 213	10	2	-	126	4	4
45 - 49	1 315	1 309	1 178	1 171	21	7	-	131	3	6
40 - 49	2 660	2 650	2 393	2 384	31	9	-	257	7	10
50 - 54	1 381	1 379	1 165	1 159	32	6	1	214	7	2
55 - 59	1 423	1 419	1 127	1 120	53	7	-	292	6	4
50 - 59	2 804	2 798	2 292	2 279	85	13	1	506	13	6
60 - 64	1 614	1 610	656	653	166	3	-	954	5	4
65 - 69	1 198	1 198	136	135	90	1	1	1 062	-	-
60 - 69	2 812	2 808	792	788	256	4	1	2 016	5	4
70 - 74	803	802	27	27	17	-	-	775	2	1
75 - 79	274	274	2	2	2	-	-	272	1	-
80 и более	416	416	1	1	-	-	-	415	-	-
Из общей численности – мужчины в возрасте:										
15 - 17 лет	477	472	5	5	-	-	-	467	6	5
15 - 64 лет	12 234	12 189	9 395	9 343	291	52	3	2 794	59	45
15 - 72 лет	13 984	13 938	9 551	9 498	393	53	4	4 387	60	46
16 - 29 лет	2 206	2 192	1 432	1 420	3	12	-	760	26	14
16 - 34 лет	3 568	3 552	2 733	2 714	6	19	1	819	27	16
18 -19 лет	272	270	43	41	-	2	-	227	10	2
55 - 57 лет	843	841	697	694	27	3	-	144	4	2
58 - 59 лет	580	578	430	426	26	4	-	148	2	2
50 лет и более	7 109	7 098	3 114	3 097	360	17	2	3 984	21	11
70 лет и более	1 493	1 492	30	30	19	-	-	1 462	3	1
трудоспособном	10 923	10 885	9 047	8 995	151	52	3	1 838	56	38
старше трудоспособного	3 829	3 826	513	512	249	1	1	3 313	6	3
Средний возраст	48.3	48.4	43.3	43.3	60.7	41.2	46.5	57.5	38.5	37.5

	Всего	Указавшие статус участия в составе рабочей силы	в том числе							Не указавшие статус участия в составе рабочей силы
			рабочая сила	в том числе				лица, не входящие в состав рабочей силы	из них потенциальная рабочая сила	
				занятые	из них пенсионеры	безработные	из них пенсионеры			
Женщины в возрасте 15 лет и более	17 595	17 532	8 349	8 310	633	39	3	9 183	77	63
в том числе в возрасте, лет:										
15 - 19	662	651	59	55	1	4	-	592	10	11
20 - 24	733	729	458	455	3	3	-	271	7	4
25 - 29	842	835	659	655	2	4	-	176	4	7
20 - 29	1 575	1 564	1 117	1 110	5	7	-	447	11	11
30 - 34	1 255	1 253	1 034	1 029	2	5	-	219	4	2
35 - 39	1 309	1 305	1 133	1 129	3	4	-	172	9	4
30 - 39	2 564	2 558	2 167	2 158	5	9	-	391	13	6
40 - 44	1 105	1 100	968	964	6	4	-	132	4	5
45 - 49	890	888	802	799	12	3	-	86	2	2
40 - 49	1 995	1 988	1 770	1 763	18	7	-	218	6	7
50 - 54	2 209	2 202	1 904	1 897	63	7	-	298	14	7
55 - 59	1 578	1 577	844	840	235	4	2	733	12	1
50 - 59	3 787	3 779	2 748	2 737	298	11	2	1 031	26	8
60 - 64	1 919	1 917	334	333	209	1	1	1 583	7	2
65 - 69	1 674	1 665	121	121	80	-	-	1 544	4	9
60 - 69	3 593	3 582	455	454	289	1	1	3 127	11	11
70 - 74	1 390	1 387	27	27	14	-	-	1 360	-	3
75 - 79	607	604	3	3	2	-	-	601	-	3
80 и более	1 422	1 419	3	3	1	-	-	1 416	-	3
Из общей численности – женщины в возрасте:										
15 - 17 лет	399	391	15	14	-	1	-	376	4	8
15 - 64 лет	12 502	12 457	8 195	8 156	536	39	3	4 262	73	45
15 - 72 лет	15 037	14 982	8 332	8 293	623	39	3	6 650	77	55
16 - 29 лет	2 108	2 090	1 175	1 164	6	11	-	915	19	18
16 - 34 лет	3 363	3 343	2 209	2 193	8	16	-	1 134	23	20
18 - 19 лет	263	260	44	41	1	3	-	216	6	3
55 - 57 лет	910	910	579	575	117	4	2	331	9	-
58 - 59 лет	668	667	265	265	118	-	-	402	3	1
50 лет и более	10 799	10 771	3 236	3 224	604	12	3	7 535	37	28
70 лет и более	3 419	3 410	33	33	17	-	-	3 377	-	9
трудоспособном	9 328	9 290	7 344	7 309	122	35	-	1 946	55	38
старше трудоспособного	8 138	8 117	1 004	1 000	511	4	3	7 113	20	21
Средний возраст	53.3	53.3	43.5	43.5	59.4	39.3	59.2	62.2	42.8	45.4

	Всего	Указавшие статус участия в составе рабочей силы	в том числе							Не указавшие статус участия в составе рабочей силы
			рабочая сила	в том числе				лица, не входящие в состав рабочей силы	из них потенциальная рабочая сила	
				занятые	из них пенсионеры	безработные	из них пенсионеры			
Городское население										
Мужчины и женщины в возрасте 15 лет и более	16 999	16 939	9 985	9 927	667	58	5	6 954	68	60
в том числе в возрасте, лет:										
15 - 19	786	774	40	37	-	3	-	734	21	12
20 - 24	779	773	514	507	4	7	-	259	8	6
25 - 29	919	914	805	801	1	4	-	109	4	5
20 - 29	1 698	1 687	1 319	1 308	5	11	-	368	12	11
30 - 34	1 423	1 421	1 291	1 284	3	7	-	130	1	2
35 - 39	1 571	1 565	1 430	1 420	5	10	1	135	9	6
30 - 39	2 994	2 986	2 721	2 704	8	17	1	265	10	8
40 - 44	1 449	1 445	1 321	1 318	13	3	-	124	3	4
45 - 49	1 211	1 204	1 123	1 116	23	7	-	81	2	7
40 - 49	2 660	2 649	2 444	2 434	36	10	-	205	5	11
50 - 54	1 746	1 743	1 581	1 570	55	11	1	162	8	3
55 - 59	1 494	1 492	1 060	1 057	175	3	1	432	5	2
50 - 59	3 240	3 235	2 641	2 627	230	14	2	594	13	5
60 - 64	1 846	1 842	592	590	245	2	1	1 250	4	4
65 - 69	1 507	1 501	180	179	116	1	1	1 321	2	6
60 - 69	3 353	3 343	772	769	361	3	2	2 571	6	10
70 - 74	1 136	1 135	41	41	22	-	-	1 094	1	1
75 - 79	428	427	5	5	4	-	-	422	-	1
80 и более	704	703	2	2	1	-	-	701	-	1
Из общей численности – население в возрасте:										
15 - 17 лет	495	487	7	7	-	-	-	480	9	8
15 - 64 лет	13 224	13 173	9 757	9 700	524	57	4	3 416	65	51
15 - 72 лет	15 475	15 417	9 965	9 907	654	58	5	5 452	67	58
16 - 29 лет	2 304	2 286	1 357	1 343	5	14	-	929	31	18
16 - 34 лет	3 727	3 707	2 648	2 627	8	21	-	1 059	32	20
18 -19 лет	291	287	33	30	-	3	-	254	12	4
55 - 57 лет	876	876	699	696	84	3	1	177	3	-
58 - 59 лет	618	616	361	361	91	-	-	255	2	2
50 лет и более	8 861	8 843	3 461	3 444	618	17	4	5 382	20	18
70 лет и более	2 268	2 265	48	48	27	-	-	2 217	1	3
трудоспособном	10 799	10 757	8 977	8 922	172	55	2	1 780	55	42
старше трудоспособного	6 020	6 007	1 006	1 003	495	3	3	5 001	11	13
Средний возраст	50.0	50.0	43.6	43.6	60.2	40.0	54.9	59.2	35.5	40.7

	Всего	Указавшие статус участия в составе рабочей силы	в том числе							Не указавшие статус участия в составе рабочей силы
			рабочая сила	в том числе				лица, не входящие в состав рабочей силы	из них потенциальная рабочая сила	
				занятые	из них пенсионеры	безработные	из них пенсионеры			
Мужчины в возрасте 15 лет и более	7 487	7 462	4 968	4 936	271	32	3	2 494	31	25
в том числе в возрасте, лет:										
15 - 19	424	421	17	16	-	1	-	404	11	3
20 - 24	377	374	264	259	1	5	-	110	3	3
25 - 29	459	456	439	438	-	1	-	17	1	3
20 - 29	836	830	703	697	1	6	-	127	4	6
30 - 34	712	710	683	678	1	5	-	27	-	2
35 - 39	770	766	719	713	3	6	1	47	5	4
30 - 39	1 482	1 476	1 402	1 391	4	11	1	74	5	6
40 - 44	737	737	676	674	7	2	-	61	2	-
45 - 49	664	659	615	610	16	5	-	44	1	5
40 - 49	1 401	1 396	1 291	1 284	23	7	-	105	3	5
50 - 54	612	611	537	533	19	4	1	74	5	1
55 - 59	637	636	532	531	37	1	-	104	1	1
50 - 59	1 249	1 247	1 069	1 064	56	5	1	178	6	2
60 - 64	794	792	369	368	112	1	-	423	1	2
65 - 69	596	596	93	92	60	1	1	503	-	-
60 - 69	1 390	1 388	462	460	172	2	1	926	1	2
70 - 74	400	399	22	22	13	-	-	377	1	1
75 - 79	128	128	2	2	2	-	-	126	-	-
80 и более	177	177	-	-	-	-	-	177	-	-
Из общей численности – мужчины в возрасте:										
15 - 17 лет	273	271	2	2	-	-	-	269	5	2
15 - 64 лет	6 186	6 162	4 851	4 820	196	31	2	1 311	30	24
15 - 72 лет	7 055	7 030	4 960	4 928	265	32	3	2 070	30	25
16 - 29 лет	1 158	1 151	719	712	1	7	-	432	15	7
16 - 34 лет	1 870	1 861	1 402	1 390	2	12	-	459	15	9
18 -19 лет	151	150	15	14	-	1	-	135	6	1
55 - 57 лет	388	388	348	347	19	1	-	40	1	-
58 - 59 лет	249	248	184	184	18	-	-	64	-	1
50 лет и более	3 344	3 339	1 555	1 548	243	7	2	1 784	8	5
70 лет и более	705	704	24	24	15	-	-	680	1	1
трудоспособном	5 509	5 488	4 630	4 599	101	31	2	858	29	21
старше трудоспособного	1 876	1 874	337	336	170	1	1	1 537	2	2
Средний возраст	47.5	47.5	43.3	43.3	61.0	39.3	51.5	55.9	34.3	38.1

	Всего	Указавшие статус участия в составе рабочей силы	в том числе							Не указавшие статус участия в составе рабочей силы
			рабочая сила	в том числе				лица, не входящие в состав рабочей силы	из них потенциальная рабочая сила	
				занятые	из них пенсионеры	безработные	из них пенсионеры			
Женщины в возрасте 15 лет и более	9 512	9 477	5 017	4 991	396	26	2	4 460	37	35
в том числе в возрасте, лет:										
15 - 19	362	353	23	21	-	2	-	330	10	9
20 - 24	402	399	250	248	3	2	-	149	5	3
25 - 29	460	458	366	363	1	3	-	92	3	2
20 - 29	862	857	616	611	4	5	-	241	8	5
30 - 34	711	711	608	606	2	2	-	103	1	-
35 - 39	801	799	711	707	2	4	-	88	4	2
30 - 39	1 512	1 510	1 319	1 313	4	6	-	191	5	2
40 - 44	712	708	645	644	6	1	-	63	1	4
45 - 49	547	545	508	506	7	2	-	37	1	2
40 - 49	1 259	1 253	1 153	1 150	13	3	-	100	2	6
50 - 54	1 134	1 132	1 044	1 037	36	7	-	88	3	2
55 - 59	857	856	528	526	138	2	1	328	4	1
50 - 59	1 991	1 988	1 572	1 563	174	9	1	416	7	3
60 - 64	1 052	1 050	223	222	133	1	1	827	3	2
65 - 69	911	905	87	87	56	-	-	818	2	6
60 - 69	1 963	1 955	310	309	189	1	1	1 645	5	8
70 - 74	736	736	19	19	9	-	-	717	-	-
75 - 79	300	299	3	3	2	-	-	296	-	1
80 и более	527	526	2	2	1	-	-	524	-	1
Из общей численности – женщины в возрасте:										
15 - 17 лет	222	216	5	5	-	-	-	211	4	6
15 - 64 лет	7 038	7 011	4 906	4 880	328	26	2	2 105	35	27
15 - 72 лет	8 420	8 387	5 005	4 979	389	26	2	3 382	37	33
16 - 29 лет	1 146	1 135	638	631	4	7	-	497	16	11
16 - 34 лет	1 857	1 846	1 246	1 237	6	9	-	600	17	11
18 - 19 лет	140	137	18	16	-	2	-	119	6	3
55 - 57 лет	488	488	351	349	65	2	1	137	2	-
58 - 59 лет	369	368	177	177	73	-	-	191	2	1
50 лет и более	5 517	5 504	1 906	1 896	375	10	2	3 598	12	13
70 лет и более	1 563	1 561	24	24	12	-	-	1 537	-	2
трудоспособном	5 290	5 269	4 347	4 323	71	24	-	922	26	21
старше трудоспособного	4 144	4 133	669	667	325	2	2	3 464	9	11
Средний возраст	51.9	52.0	43.9	43.9	59.6	40.8	60.0	61.1	36.4	42.6

	Всего	Указавшие статус участия в составе рабочей силы	в том числе							Не указавшие статус участия в составе рабочей силы
			рабочая сила	в том числе				лица, не входящие в состав рабочей силы	из них потенциальная рабочая сила	
				занятые	из них пенсионеры	безработные	из них пенсионеры			
Сельское население										
Мужчины и женщины в возрасте 15 лет и более	15 521	15 472	7 925	7 891	366	34	2	7 547	71	49
в том числе в возрасте, лет:										
15 - 19	625	619	67	64	1	3	-	552	5	6
20 - 24	671	666	466	462	1	4	-	200	6	5
25 - 29	836	829	717	715	2	2	-	112	3	7
20 - 29	1 507	1 495	1 183	1 177	3	6	-	312	9	12
30 - 34	1 194	1 192	1 044	1 039	2	5	1	148	4	2
35 - 39	1 153	1 151	1 023	1 021	1	2	-	128	7	2
30 - 39	2 347	2 343	2 067	2 060	3	7	1	276	11	4
40 - 44	1 001	996	862	859	3	3	-	134	5	5
45 - 49	994	993	857	854	10	3	-	136	3	1
40 - 49	1 995	1 989	1 719	1 713	13	6	-	270	8	6
50 - 54	1 844	1 838	1 488	1 486	40	2	-	350	13	6
55 - 59	1 507	1 504	911	903	113	8	1	593	13	3
50 - 59	3 351	3 342	2 399	2 389	153	10	1	943	26	9
60 - 64	1 687	1 685	398	396	130	2	-	1 287	8	2
65 - 69	1 365	1 362	77	77	54	-	-	1 285	2	3
60 - 69	3 052	3 047	475	473	184	2	-	2 572	10	5
70 - 74	1 057	1 054	13	13	9	-	-	1 041	1	3
75 - 79	453	451	-	-	-	-	-	451	1	2
80 и более	1 134	1 132	2	2	-	-	-	1 130	-	2
Из общей численности – население в возрасте:										
15 - 17 лет	381	376	13	12	-	1	-	363	1	5
15 - 64 лет	11 512	11 473	7 833	7 799	303	34	2	3 640	67	39
15 - 72 лет	13 546	13 503	7 918	7 884	362	34	2	5 585	70	43
16 - 29 лет	2 010	1 996	1 250	1 241	4	9	-	746	14	14
16 - 34 лет	3 204	3 188	2 294	2 280	6	14	1	894	18	16
18 - 19 лет	244	243	54	52	1	2	-	189	4	1
55 - 57 лет	877	875	577	573	60	4	1	298	10	2
58 - 59 лет	630	629	334	330	53	4	-	295	3	1
50 лет и более	9 047	9 026	2 889	2 877	346	12	1	6 137	38	21
70 лет и более	2 644	2 637	15	15	9	-	-	2 622	2	7
трудоспособном	9 452	9 418	7 414	7 382	101	32	1	2 004	56	34
старше трудоспособного	5 947	5 936	511	509	265	2	1	5 425	15	11
Средний возраст	52.1	52.1	43.1	43.1	59.5	41.0	44.5	61.6	46.1	43.7

	Всего	Указавшие статус участия в составе рабочей силы	в том числе							Не указавшие статус участия в составе рабочей силы
			рабочая сила	в том числе				лица, не входящие в состав рабочей силы	из них потенциальная рабочая сила	
				занятые	из них пенсионеры	безработные	из них пенсионеры			
Мужчины в возрасте 15 лет и более	7 438	7 417	4 593	4 572	129	21	1	2 824	31	21
в том числе в возрасте, лет:										
15 - 19	325	321	31	30	-	1	-	290	5	4
20 - 24	340	336	258	255	1	3	-	78	4	4
25 - 29	454	452	424	423	1	1	-	28	2	2
20 - 29	794	788	682	678	2	4	-	106	6	6
30 - 34	650	650	618	616	2	2	1	32	1	-
35 - 39	645	645	601	599	-	2	-	44	2	-
30 - 39	1 295	1 295	1 219	1 215	2	4	1	76	3	-
40 - 44	608	604	539	539	3	-	-	65	2	4
45 - 49	651	650	563	561	5	2	-	87	2	1
40 - 49	1 259	1 254	1 102	1 100	8	2	-	152	4	5
50 - 54	769	768	628	626	13	2	-	140	2	1
55 - 59	786	783	595	589	16	6	-	188	5	3
50 - 59	1 555	1 551	1 223	1 215	29	8	-	328	7	4
60 - 64	820	818	287	285	54	2	-	531	4	2
65 - 69	602	602	43	43	30	-	-	559	-	-
60 - 69	1 422	1 420	330	328	84	2	-	1 090	4	2
70 - 74	403	403	5	5	4	-	-	398	1	-
75 - 79	146	146	-	-	-	-	-	146	1	-
80 и более	239	239	1	1	-	-	-	238	-	-
Из общей численности – мужчины в возрасте:										
15 - 17 лет	204	201	3	3	-	-	-	198	1	3
15 - 64 лет	6 048	6 027	4 544	4 523	95	21	1	1 483	29	21
15 - 72 лет	6 929	6 908	4 591	4 570	128	21	1	2 317	30	21
16 - 29 лет	1 048	1 041	713	708	2	5	-	328	11	7
16 - 34 лет	1 698	1 691	1 331	1 324	4	7	1	360	12	7
18 -19 лет	121	120	28	27	-	1	-	92	4	1
55 - 57 лет	455	453	349	347	8	2	-	104	3	2
58 - 59 лет	331	330	246	242	8	4	-	84	2	1
50 лет и более	3 765	3 759	1 559	1 549	117	10	-	2 200	13	6
70 лет и более	788	788	6	6	4	-	-	782	2	-
трудоспособном	5 414	5 397	4 417	4 396	50	21	1	980	27	17
старше трудоспособного	1 953	1 952	176	176	79	-	-	1 776	4	1
Средний возраст	49.2	49.2	43.2	43.2	60.1	44.0	31.5	58.9	42.8	36.8

	Всего	Указавшие статус участия в составе рабочей силы	в том числе							Не указавшие статус участия в составе рабочей силы
			рабочая сила	в том числе				лица, не входящие в состав рабочей силы	из них потенциальная рабочая сила	
				занятые	из них пенсионеры	безработные	из них пенсионеры			
Женщины в возрасте 15 лет и более	8 083	8 055	3 332	3 319	237	13	1	4 723	40	28
в том числе в возрасте, лет:										
15 - 19	300	298	36	34	1	2	-	262	-	2
20 - 24	331	330	208	207	-	1	-	122	2	1
25 - 29	382	377	293	292	1	1	-	84	1	5
20 - 29	713	707	501	499	1	2	-	206	3	6
30 - 34	544	542	426	423	-	3	-	116	3	2
35 - 39	508	506	422	422	1	-	-	84	5	2
30 - 39	1 052	1 048	848	845	1	3	-	200	8	4
40 - 44	393	392	323	320	-	3	-	69	3	1
45 - 49	343	343	294	293	5	1	-	49	1	-
40 - 49	736	735	617	613	5	4	-	118	4	1
50 - 54	1 075	1 070	860	860	27	-	-	210	11	5
55 - 59	721	721	316	314	97	2	1	405	8	-
50 - 59	1 796	1 791	1 176	1 174	124	2	1	615	19	5
60 - 64	867	867	111	111	76	-	-	756	4	-
65 - 69	763	760	34	34	24	-	-	726	2	3
60 - 69	1 630	1 627	145	145	100	-	-	1 482	6	3
70 - 74	654	651	8	8	5	-	-	643	-	3
75 - 79	307	305	-	-	-	-	-	305	-	2
80 и более	895	893	1	1	-	-	-	892	-	2
Из общей численности – женщины в возрасте:										
15 - 17 лет	177	175	10	9	-	1	-	165	-	2
15 - 64 лет	5 464	5 446	3 289	3 276	208	13	1	2 157	38	18
15 - 72 лет	6 617	6 595	3 327	3 314	234	13	1	3 268	40	22
16 - 29 лет	962	955	537	533	2	4	-	418	3	7
16 - 34 лет	1 506	1 497	963	956	2	7	-	534	6	9
18 -19 лет	123	123	26	25	1	1	-	97	-	-
55 - 57 лет	422	422	228	226	52	2	1	194	7	-
58 - 59 лет	299	299	88	88	45	-	-	211	1	-
50 лет и более	5 282	5 267	1 330	1 328	229	2	1	3 937	25	15
70 лет и более	1 856	1 849	9	9	5	-	-	1 840	-	7
трудоспособном	4 038	4 021	2 997	2 986	51	11	-	1 024	29	17
старше трудоспособного	3 994	3 984	335	333	186	2	1	3 649	11	10
Средний возраст	54.8	54.8	43.0	43.0	59.1	36.1	57.5	63.2	48.7	48.9

21. НАСЕЛЕНИЕ ЧАСТНЫХ ДОМОХОЗЯЙСТВ В ВОЗРАСТЕ 15 ЛЕТ И БОЛЕЕ ПО ПОЛУ, СТАТУСУ УЧАСТИЯ В СОСТАВЕ РАБОЧЕЙ СИЛЫ И УРОВНЮ ОБРАЗОВАНИЯ

	Всего	Указавшие уровень образования	в том числе:													Не указавшие уровень образования
			имеющие профессиональное образование								имеющие общее образование			не имеющие образования		
			кадры высшей квалификации	высшее	в том числе по уровням			неполное высшее (незаконченное высшее)	среднее профессиональное	в том числе		среднее	основное		начальное	
					магистратура	специалитет	бакалавриат			специалист среднего звена	квалифицированный рабочий, служащий					
Городское и сельское население																
Мужчины и женщины в возрасте 15 лет и более	32 520	32 388	367	6 128	233	4 536	1 359	436	13 058	7 918	5 140	6 735	4 461	1 147	56	132
в том числе:																
указавшие участие в составе рабочей силы	32 411	32 339	367	6 122	232	4 535	1 355	434	13 039	7 902	5 137	6 728	4 453	1 143	53	72
рабочая сила	17 910	17 860	253	4 654	200	3 383	1 071	305	8 356	5 057	3 299	3 012	1 270	9	1	50
в том числе:																
занятые	17 818	17 768	252	4 637	198	3 371	1 068	304	8 314	5 028	3 286	2 991	1 260	9	1	50
безработные	92	92	1	17	2	12	3	1	42	29	13	21	10	-	-	-
не входящие в состав рабочей силы	14 501	14 479	114	1 468	32	1 152	284	129	4 683	2 845	1 838	3 716	3 183	1 134	52	22
из них потенциальная рабочая сила	139	138	1	22	2	17	3	2	53	29	24	37	23	-	-	1
не указавшие статус участия в составе рабочей силы	109	49	-	6	1	1	4	2	19	16	3	7	8	4	3	60
Мужчины в возрасте 15 лет и более	14 925	14 869	151	2 386	81	1 803	502	207	6 137	3 504	2 633	3 435	2 194	333	26	56
в том числе:																
указавшие участие в составе рабочей силы	14 879	14 849	151	2 384	81	1 803	500	206	6 132	3 500	2 632	3 433	2 188	331	24	30
рабочая сила	9 561	9 539	106	1 935	75	1 439	421	154	4 564	2 591	1 973	1 902	871	7	-	22
в том числе:																
занятые	9 508	9 486	106	1 928	74	1 436	418	154	4 539	2 573	1 966	1 887	865	7	-	22
безработные	53	53	-	7	1	3	3	-	25	18	7	15	6	-	-	-
не входящие в состав рабочей силы	5 318	5 310	45	449	6	364	79	52	1 568	909	659	1 531	1 317	324	24	8

	Всего	Указавшие уровень образования	в том числе:													Не указавшие уровень образования
			имеющие профессиональное образование									имеющие общее образование			не имеющие образования	
			кадры высшей квалификации	высшее	в том числе по уровням			неполное высшее (незаконченное высшее)	среднее профессиональное	в том числе		среднее	основное	начальное		
					магистратура	специалитет	бакалавриат			специалист среднего звена	квалифицированный рабочий, служащий					
из них потенциальная рабочая сила	62	61	1	6	1	4	1	-	23	13	10	19	12	-	-	1
не указавшие статус участия в составе рабочей силы	46	20	-	2	-	-	2	1	5	4	1	2	6	2	2	26
Женщины в возрасте 15 лет и более	17 595	17 519	216	3 742	152	2 733	857	229	6 921	4 414	2 507	3 300	2 267	814	30	76
в том числе:																
указавшие участие в составе рабочей силы	17 532	17 490	216	3 738	151	2 732	855	228	6 907	4 402	2 505	3 295	2 265	812	29	42
рабочая сила	8 349	8 321	147	2 719	125	1 944	650	151	3 792	2 466	1 326	1 110	399	2	1	28
в том числе:																
занятые	8 310	8 282	146	2 709	124	1 935	650	150	3 775	2 455	1 320	1 104	395	2	1	28
безработные	39	39	1	10	1	9	-	1	17	11	6	6	4	-	-	-
не входящие в состав рабочей силы	9 183	9 169	69	1 019	26	788	205	77	3 115	1 936	1 179	2 185	1 866	810	28	14
из них потенциальная рабочая сила	77	77	-	16	1	13	2	2	30	16	14	18	11	-	-	-
не указавшие статус участия в составе рабочей силы	63	29	-	4	1	1	2	1	14	12	2	5	2	2	1	34
Городское население																
Мужчины и женщины в возрасте 15 лет и более	16 999	16 920	282	4 406	183	3 533	690	238	8 186	5 492	2 694	2 486	1 053	241	28	79
в том числе:																
указавшие участие в составе рабочей силы	16 939	16 892	282	4 404	183	3 533	688	237	8 175	5 482	2 693	2 480	1 049	238	27	47
рабочая сила	9 985	9 954	206	3 407	156	2 674	577	170	5 122	3 441	1 681	934	114	1	-	31
в том числе:																
занятые	9 927	9 896	205	3 392	154	2 664	574	170	5 091	3 422	1 669	925	112	1	-	31

	Всего	Указавшие уровень образования	в том числе:												Не указавшие уровень образования	
			имеющие профессиональное образование									имеющие общее образование				не имеющие образования
			кадры высшей квалификации	высшее	в том числе по уровням			неполное высшее (незаконченное высшее)	среднее профессиональное	в том числе		среднее	основное	начальное		
					магистратура	специалитет	бакалавриат			специалист среднего звена	квалифицированный рабочий, служащий					
безработные	58	58	1	15	2	10	3	-	31	19	12	9	2	-	-	-
не входящие в состав рабочей силы	6 954	6 938	76	997	27	859	111	67	3 053	2 041	1 012	1 546	935	237	27	16
из них потенциальная рабочая сила	68	67	1	12	1	8	3	2	27	19	8	14	11	-	-	1
не указавшие статус участия в составе рабочей силы	60	28	-	2	-	-	2	1	11	10	1	6	4	3	1	32
Мужчины в возрасте 15 лет и более	7 487	7 454	111	1 717	56	1 406	255	110	3 826	2 460	1 366	1 135	455	84	16	33
в том числе:																
указавшие участие в составе рабочей силы	7 462	7 444	111	1 716	56	1 406	254	109	3 824	2 458	1 366	1 134	452	83	15	18
рабочая сила	4 968	4 954	87	1 415	52	1 137	226	84	2 766	1 787	979	525	76	1	-	14
в том числе:																
занятые	4 936	4 922	87	1 408	51	1 134	223	84	2 750	1 777	973	518	74	1	-	14
безработные	32	32	-	7	1	3	3	-	16	10	6	7	2	-	-	-
не входящие в состав рабочей силы	2 494	2 490	24	301	4	269	28	25	1 058	671	387	609	376	82	15	4
из них потенциальная рабочая сила	31	30	1	3	-	2	1	-	14	9	5	6	6	-	-	1
не указавшие статус участия в составе рабочей силы	25	10	-	1	-	-	1	1	2	2	-	1	3	1	1	15
Женщины в возрасте 15 лет и более	9 512	9 466	171	2 689	127	2 127	435	128	4 360	3 032	1 328	1 351	598	157	12	46
в том числе:																
указавшие участие в составе рабочей силы	9 477	9 448	171	2 688	127	2 127	434	128	4 351	3 024	1 327	1 346	597	155	12	29
рабочая сила	5 017	5 000	119	1 992	104	1 537	351	86	2 356	1 654	702	409	38	-	-	17

	Всего	Указавшие уровень образования	в том числе:													Не указавшие уровень образования
			имеющие профессиональное образование									имеющие общее образование			не имеющие образования	
			кадры высшей квалификации	высшее	в том числе по уровням			неполное высшее (незаконченное высшее)	среднее профессиональное	в том числе		среднее	основное	начальное		
					магистратура	специалитет	бакалавриат			специалист среднего звена	квалифицированный рабочий, служащий					
указавшие участие в составе рабочей силы	7 417	7 405	40	668	25	397	246	97	2 308	1 042	1 266	2 299	1 736	248	9	12
рабочая сила	4 593	4 585	19	520	23	302	195	70	1 798	804	994	1 377	795	6	-	8
в том числе:																
занятые	4 572	4 564	19	520	23	302	195	70	1 789	796	993	1 369	791	6	-	8
безработные	21	21	-	-	-	-	-	-	9	8	1	8	4	-	-	-
не входящие в состав рабочей силы	2 824	2 820	21	148	2	95	51	27	510	238	272	922	941	242	9	4
из них потенциальная рабочая сила	31	31	-	3	1	2	-	-	9	4	5	13	6	-	-	-
не указавшие статус участия в составе рабочей силы	21	10	-	1	-	-	1	-	3	2	1	1	3	1	1	11
Женщины в возрасте 15 лет и более	8 083	8 053	45	1 053	25	606	422	101	2 561	1 382	1 179	1 949	1 669	657	18	30
в том числе:																
указавшие участие в составе рабочей силы	8 055	8 042	45	1 050	24	605	421	100	2 556	1 378	1 178	1 949	1 668	657	17	13
рабочая сила	3 332	3 321	28	727	21	407	299	65	1 436	812	624	701	361	2	1	11
в том числе:																
занятые	3 319	3 308	28	725	21	405	299	64	1 434	810	624	697	357	2	1	11
безработные	13	13	-	2	-	2	-	1	2	2	-	4	4	-	-	-
не входящие в состав рабочей силы	4 723	4 721	17	323	3	198	122	35	1 120	566	554	1 248	1 307	655	16	2
из них потенциальная рабочая сила	40	40	-	7	-	7	-	-	17	6	11	10	6	-	-	-
не указавшие статус участия в составе рабочей силы	28	11	-	3	1	1	1	1	5	4	1	-	1	-	1	17

22. ЗАНЯТОЕ НАСЕЛЕНИЕ ЧАСТНЫХ ДОМОХОЗЯЙСТВ ПО ПОЛУ, ВОЗРАСТНЫМ ГРУППАМ И СТАТУСУ ЗАНЯТОСТИ

	Всего	Указавшие статус занятости	работающие по найму	работающие не по найму	в том числе					Не указавшие статус занятости
					владельцы (совладельцы) собственного предприятия (дела)	индивидуальные предприниматели	самозанятые	помогающие на семейном предприятии	иное	
Городское и сельское население										
Мужчины и женщины в возрасте 15 лет и более	17 818	17 674	15 772	1 902	48	320	461	26	1 047	144
в том числе в возрасте, лет:										
15 - 19	101	100	85	15	-	1	7	-	7	1
20 - 24	969	952	849	103	-	3	29	1	70	17
25 - 29	1 516	1 504	1 353	151	3	14	37	4	93	12
20 - 29	2 485	2 456	2 202	254	3	17	66	5	163	29
30 - 34	2 323	2 310	2 048	262	6	50	60	1	145	13
35 - 39	2 441	2 422	2 189	233	4	40	56	6	127	19
30 - 39	4 764	4 732	4 237	495	10	90	116	7	272	32
40 - 44	2 177	2 153	1 912	241	10	37	66	4	124	24
45 - 49	1 970	1 953	1 712	241	4	45	65	5	122	17
40 - 49	4 147	4 106	3 624	482	14	82	131	9	246	41
50 - 54	3 056	3 041	2 732	309	8	58	72	3	168	15
55 - 59	1 960	1 943	1 730	213	8	40	39	2	124	17
50 - 59	5 016	4 984	4 462	522	16	98	111	5	292	32
60 - 64	986	980	887	93	3	21	23	-	46	6
65 - 69	256	253	222	31	1	8	7	-	15	3
60 - 69	1 242	1 233	1 109	124	4	29	30	-	61	9
70 - 74	54	54	45	9	1	3	-	-	5	-
75 - 79	5	5	5	-	-	-	-	-	-	-
80 и более	4	4	3	1	-	-	-	-	1	-
Из общей численности – население в возрасте:										
15 - 17 лет	19	19	18	1	-	1	-	-	-	-
15 - 64 лет	17 499	17 358	15 497	1 861	46	309	454	26	1 026	141
15 - 72 лет	17 791	17 647	15 749	1 898	47	320	461	26	1 044	144
16 - 29 лет	2 584	2 554	2 285	269	3	18	73	5	170	30
16 - 34 лет	4 907	4 864	4 333	531	9	68	133	6	315	43
18 - 19 лет	82	81	67	14	-	-	7	-	7	1
55 - 57 лет	1 269	1 257	1 120	137	6	28	18	1	84	12
58 - 59 лет	691	686	610	76	2	12	21	1	40	5
70 лет и более	63	63	53	10	1	3	-	-	6	-
трудоспособном	16 304	16 173	14 426	1 747	44	284	438	25	956	131

	Всего	Указавшие статус занятости	работающие по найму	работающие не по найму	в том числе					Не указавшие статус занятости
					владельцы (совладельцы) собственного предприятия (дела)	индивидуальные предприниматели	самозанятые	помогающие на семейном предприятии	иное	
старше трудоспособного	1 512	1 499	1 344	155	4	36	23	1	91	13
Средний возраст	43.4	43.4	43.4	43.5	46.9	45.9	42.7	41.0	43.0	41.9
Мужчины в возрасте 15 лет и более	9 508	9 442	8 353	1 089	33	199	307	16	534	66
в том числе в возрасте, лет:										
15 - 19	46	45	36	9	-	1	4	-	4	1
20 - 24	514	505	448	57	-	2	17	1	37	9
25 - 29	861	856	765	91	3	11	21	4	52	5
20 - 29	1 375	1 361	1 213	148	3	13	38	5	89	14
30 - 34	1 294	1 288	1 138	150	3	35	35	1	76	6
35 - 39	1 312	1 303	1 166	137	3	26	38	1	69	9
30 - 39	2 606	2 591	2 304	287	6	61	73	2	145	15
40 - 44	1 213	1 200	1 043	157	6	25	56	2	68	13
45 - 49	1 171	1 165	1 009	156	3	36	48	3	66	6
40 - 49	2 384	2 365	2 052	313	9	61	104	5	134	19
50 - 54	1 159	1 153	1 017	136	4	24	37	3	68	6
55 - 59	1 120	1 111	993	118	7	22	29	1	59	9
50 - 59	2 279	2 264	2 010	254	11	46	66	4	127	15
60 - 64	653	652	592	60	3	14	18	-	25	1
65 - 69	135	134	122	12	-	1	4	-	7	1
60 - 69	788	786	714	72	3	15	22	-	32	2
70 - 74	27	27	21	6	1	2	-	-	3	-
75 - 79	2	2	2	-	-	-	-	-	-	-
80 и более	1	1	1	-	-	-	-	-	-	-
Из общей численности – мужчины в возрасте:										
15 - 17 лет	5	5	4	1	-	1	-	-	-	-
15 - 64 лет	9 343	9 278	8 207	1 071	32	196	303	16	524	65
15 - 72 лет	9 498	9 432	8 344	1 088	32	199	307	16	534	66
16 - 29 лет	1 420	1 405	1 248	157	3	14	42	5	93	15
16 - 34 лет	2 714	2 693	2 386	307	6	49	77	6	169	21
18 - 19 лет	41	40	32	8	-	-	4	-	4	1
55 - 57 лет	694	688	620	68	5	16	12	1	34	6
58 - 59 лет	426	423	373	50	2	6	17	-	25	3
70 лет и более	30	30	24	6	1	2	-	-	3	-
трудоспособном	8 995	8 931	7 883	1 048	31	188	297	16	516	64
старше трудоспособного	512	510	469	41	2	11	10	-	18	2

	Всего	Указавшие статус занятости	работающие по найму	работающие не по найму	в том числе					Не указавшие статус занятости
					владельцы (совладельцы) собственного предприятия (дела)	индивидуальные предприниматели	самозанятые	помогающие на семейном предприятии	иное	
Средний возраст	43.3	43.3	43.3	43.1	47.3	44.4	43.3	40.0	42.3	40.7
Женщины в возрасте 15 лет и более	8 310	8 232	7 419	813	15	121	154	10	513	78
в том числе в возрасте, лет:										
15 - 19	55	55	49	6	-	-	3	-	3	-
20 - 24	455	447	401	46	-	1	12	-	33	8
25 - 29	655	648	588	60	-	3	16	-	41	7
20 - 29	1 110	1 095	989	106	-	4	28	-	74	15
30 - 34	1 029	1 022	910	112	3	15	25	-	69	7
35 - 39	1 129	1 119	1 023	96	1	14	18	5	58	10
30 - 39	2 158	2 141	1 933	208	4	29	43	5	127	17
40 - 44	964	953	869	84	4	12	10	2	56	11
45 - 49	799	788	703	85	1	9	17	2	56	11
40 - 49	1 763	1 741	1 572	169	5	21	27	4	112	22
50 - 54	1 897	1 888	1 715	173	4	34	35	-	100	9
55 - 59	840	832	737	95	1	18	10	1	65	8
50 - 59	2 737	2 720	2 452	268	5	52	45	1	165	17
60 - 64	333	328	295	33	-	7	5	-	21	5
65 - 69	121	119	100	19	1	7	3	-	8	2
60 - 69	454	447	395	52	1	14	8	-	29	7
70 - 74	27	27	24	3	-	1	-	-	2	-
75 - 79	3	3	3	-	-	-	-	-	-	-
80 и более	3	3	2	1	-	-	-	-	1	-
Из общей численности – женщины в возрасте:										
15 - 17 лет	14	14	14	-	-	-	-	-	-	-
15 - 64 лет	8 156	8 080	7 290	790	14	113	151	10	502	76
15 - 72 лет	8 293	8 215	7 405	810	15	121	154	10	510	78
16 - 29 лет	1 164	1 149	1 037	112	-	4	31	-	77	15
16 - 34 лет	2 193	2 171	1 947	224	3	19	56	-	146	22
18 - 19 лет	41	41	35	6	-	-	3	-	3	-
55 - 57 лет	575	569	500	69	1	12	6	-	50	6
58 - 59 лет	265	263	237	26	-	6	4	1	15	2
70 лет и более	33	33	29	4	-	1	-	-	3	-
трудоспособном	7 309	7 242	6 543	699	13	96	141	9	440	67
старше трудоспособного	1 000	989	875	114	2	25	13	1	73	11
Средний возраст	43.5	43.5	43.5	43.9	46.0	48.3	41.4	42.5	43.6	42.9

	Всего	Указавшие статус занятости	работающие по найму	работающие не по найму	в том числе					Не указавшие статус занятости
					владельцы (совладельцы) собственного предприятия (дела)	индивидуальные предприниматели	самозанятые	помогающие на семейном предприятии	иное	
Городское население										
Мужчины и женщины в возрасте 15 лет и более	9 927	9 830	9 047	783	30	232	130	12	379	97
в том числе в возрасте, лет:										
15 - 19	37	37	31	6	-	-	3	-	3	-
20 - 24	507	499	460	39	-	3	9	1	26	8
25 - 29	801	791	731	60	1	11	15	1	32	10
20 - 29	1 308	1 290	1 191	99	1	14	24	2	58	18
30 - 34	1 284	1 276	1 162	114	6	37	17	-	54	8
35 - 39	1 420	1 406	1 301	105	3	32	20	5	45	14
30 - 39	2 704	2 682	2 463	219	9	69	37	5	99	22
40 - 44	1 318	1 296	1 184	112	6	31	16	2	57	22
45 - 49	1 116	1 103	1 007	96	2	28	9	2	55	13
40 - 49	2 434	2 399	2 191	208	8	59	25	4	112	35
50 - 54	1 570	1 564	1 460	104	5	40	15	-	44	6
55 - 59	1 057	1 047	968	79	3	26	13	1	36	10
50 - 59	2 627	2 611	2 428	183	8	66	28	1	80	16
60 - 64	590	584	544	40	3	14	7	-	16	6
65 - 69	179	179	158	21	1	7	6	-	7	-
60 - 69	769	763	702	61	4	21	13	-	23	6
70 - 74	41	41	35	6	-	3	-	-	3	-
75 - 79	5	5	5	-	-	-	-	-	-	-
80 и более	2	2	1	1	-	-	-	-	1	-
Из общей численности – население в возрасте:										
15 - 17 лет	7	7	7	-	-	-	-	-	-	-
15 - 64 лет	9 700	9 603	8 848	755	29	222	124	12	368	97
15 - 72 лет	9 907	9 810	9 029	781	30	232	130	12	377	97
16 - 29 лет	1 343	1 325	1 220	105	1	14	27	2	61	18
16 - 34 лет	2 627	2 601	2 382	219	7	51	44	2	115	26
18 - 19 лет	30	30	24	6	-	-	3	-	3	-
55 - 57 лет	696	687	630	57	3	19	8	-	27	9
58 - 59 лет	361	360	338	22	-	7	5	1	9	1
70 лет и более	48	48	41	7	-	3	-	-	4	-
трудоспособном	8 922	8 833	8 136	697	27	206	116	11	337	89
старше трудоспособного	1 003	995	909	86	3	26	14	1	42	8
Средний возраст	43.6	43.6	43.6	43.4	45.4	45.4	41.9	39.5	42.6	41.8

	Всего	Указавшие статус занятости	работающие по найму	работающие не по найму	в том числе					Не указавшие статус занятости
					владельцы (совладельцы) собственного предприятия (дела)	индивидуальные предприниматели	самозанятые	помогающие на семейном предприятии	иное	
Мужчины в возрасте 15 лет и более	4 936	4 893	4 504	389	18	140	69	3	159	43
в том числе в возрасте, лет:										
15 - 19	16	16	13	3	-	-	1	-	2	-
20 - 24	259	257	238	19	-	2	4	1	12	2
25 - 29	438	433	402	31	1	8	7	1	14	5
20 - 29	697	690	640	50	1	10	11	2	26	7
30 - 34	678	674	619	55	3	26	8	-	18	4
35 - 39	713	706	649	57	2	21	11	-	23	7
30 - 39	1 391	1 380	1 268	112	5	47	19	-	41	11
40 - 44	674	662	596	66	3	23	12	1	27	12
45 - 49	610	606	552	54	2	20	9	-	23	4
40 - 49	1 284	1 268	1 148	120	5	43	21	1	50	16
50 - 54	533	530	493	37	2	15	3	-	17	3
55 - 59	531	526	490	36	2	14	8	-	12	5
50 - 59	1 064	1 056	983	73	4	29	11	-	29	8
60 - 64	368	367	347	20	3	8	3	-	6	1
65 - 69	92	92	85	7	-	1	3	-	3	-
60 - 69	460	459	432	27	3	9	6	-	9	1
70 - 74	22	22	18	4	-	2	-	-	2	-
75 - 79	2	2	2	-	-	-	-	-	-	-
80 и более	-	-	-	-	-	-	-	-	-	-
Из общей численности – мужчины в возрасте:										
15 - 17 лет	2	2	2	-	-	-	-	-	-	-
15 - 64 лет	4 820	4 777	4 399	378	18	137	66	3	154	43
15 - 72 лет	4 928	4 885	4 496	389	18	140	69	3	159	43
16 - 29 лет	712	705	652	53	1	10	12	2	28	7
16 - 34 лет	1 390	1 379	1 271	108	4	36	20	2	46	11
18 - 19 лет	14	14	11	3	-	-	1	-	2	-
55 - 57 лет	347	342	318	24	2	10	5	-	7	5
58 - 59 лет	184	184	172	12	-	4	3	-	5	-
70 лет и более	24	24	20	4	-	2	-	-	2	-
трудоспособном	4 599	4 557	4 189	368	17	133	64	3	151	42
старше трудоспособного	336	335	314	21	1	7	5	-	8	1
Средний возраст	43.3	43.4	43.4	42.8	45.4	43.7	42.4	30.5	42.1	41.3
Женщины в возрасте 15 лет и более	4 991	4 937	4 543	394	12	92	61	9	220	54

	Всего	Указавшие статус занятости	работающие по найму	работающие не по найму	в том числе					Не указавшие статус занятости
					владельцы (совладельцы) собственного предприятия (дела)	индивидуальные предприниматели	самозанятые	помогающие на семейном предприятии	иное	
в том числе в возрасте, лет:										
15 - 19	21	21	18	3	-	-	2	-	1	-
20 - 24	248	242	222	20	-	1	5	-	14	6
25 - 29	363	358	329	29	-	3	8	-	18	5
20 - 29	611	600	551	49	-	4	13	-	32	11
30 - 34	606	602	543	59	3	11	9	-	36	4
35 - 39	707	700	652	48	1	11	9	5	22	7
30 - 39	1 313	1 302	1 195	107	4	22	18	5	58	11
40 - 44	644	634	588	46	3	8	4	1	30	10
45 - 49	506	497	455	42	-	8	-	2	32	9
40 - 49	1 150	1 131	1 043	88	3	16	4	3	62	19
50 - 54	1 037	1 034	967	67	3	25	12	-	27	3
55 - 59	526	521	478	43	1	12	5	1	24	5
50 - 59	1 563	1 555	1 445	110	4	37	17	1	51	8
60 - 64	222	217	197	20	-	6	4	-	10	5
65 - 69	87	87	73	14	1	6	3	-	4	-
60 - 69	309	304	270	34	1	12	7	-	14	5
70 - 74	19	19	17	2	-	1	-	-	1	-
75 - 79	3	3	3	-	-	-	-	-	-	-
80 и более	2	2	1	1	-	-	-	-	1	-
Из общей численности – женщины в возрасте:										
15 - 17 лет	5	5	5	-	-	-	-	-	-	-
15 - 64 лет	4 880	4 826	4 449	377	11	85	58	9	214	54
15 - 72 лет	4 979	4 925	4 533	392	12	92	61	9	218	54
16 - 29 лет	631	620	568	52	-	4	15	-	33	11
16 - 34 лет	1 237	1 222	1 111	111	3	15	24	-	69	15
18 - 19 лет	16	16	13	3	-	-	2	-	1	-
55 - 57 лет	349	345	312	33	1	9	3	-	20	4
58 - 59 лет	177	176	166	10	-	3	2	1	4	1
70 лет и более	24	24	21	3	-	1	-	-	2	-
трудоспособном	4 323	4 276	3 947	329	10	73	52	8	186	47
старше трудоспособного	667	660	595	65	2	19	9	1	34	7
Средний возраст	43.9	43.9	43.9	44.0	45.3	48.2	41.4	42.5	43.0	42.2
Сельское население										
Мужчины и женщины в возрасте 15 лет и более	7 891	7 844	6 725	1 119	18	88	331	14	668	47

	Всего	Указавшие статус занятости	работающие по найму	работающие не по найму	в том числе					Не указавшие статус занятости
					владельцы (совладельцы) собственного предприятия (дела)	индивидуальные предприниматели	самозанятые	помогающие на семейном предприятии	иное	
15 - 19	30	29	23	6	-	1	3	-	2	1
20 - 24	255	248	210	38	-	-	13	-	25	7
25 - 29	423	423	363	60	2	3	14	3	38	-
20 - 29	678	671	573	98	2	3	27	3	63	7
30 - 34	616	614	519	95	-	9	27	1	58	2
35 - 39	599	597	517	80	1	5	27	1	46	2
30 - 39	1 215	1 211	1 036	175	1	14	54	2	104	4
40 - 44	539	538	447	91	3	2	44	1	41	1
45 - 49	561	559	457	102	1	16	39	3	43	2
40 - 49	1 100	1 097	904	193	4	18	83	4	84	3
50 - 54	626	623	524	99	2	9	34	3	51	3
55 - 59	589	585	503	82	5	8	21	1	47	4
50 - 59	1 215	1 208	1 027	181	7	17	55	4	98	7
60 - 64	285	285	245	40	-	6	15	-	19	-
65 - 69	43	42	37	5	-	-	1	-	4	1
60 - 69	328	327	282	45	-	6	16	-	23	1
70 - 74	5	5	3	2	1	-	-	-	1	-
75 - 79	-	-	-	-	-	-	-	-	-	-
80 и более	1	1	1	-	-	-	-	-	-	-
Из общей численности – мужчины в возрасте:										
15 - 17 лет	3	3	2	1	-	1	-	-	-	-
15 - 64 лет	4 523	4 501	3 808	693	14	59	237	13	370	22
15 - 72 лет	4 570	4 547	3 848	699	14	59	238	13	375	23
16 - 29 лет	708	700	596	104	2	4	30	3	65	8
16 - 34 лет	1 324	1 314	1 115	199	2	13	57	4	123	10
18 - 19 лет	27	26	21	5	-	-	3	-	2	1
55 - 57 лет	347	346	302	44	3	6	7	1	27	1
58 - 59 лет	242	239	201	38	2	2	14	-	20	3
70 лет и более	6	6	4	2	1	-	-	-	1	-
трудоспособном	4 396	4 374	3 694	680	14	55	233	13	365	22
старше трудоспособного	176	175	155	20	1	4	5	-	10	1
Средний возраст	43.2	43.2	43.2	43.3	49.6	46.2	43.6	42.2	42.4	39.6
Женщины в возрасте 15 лет и более	3 319	3 295	2 876	419	3	29	93	1	293	24
в том числе в возрасте, лет:										
15 - 19	34	34	31	3	-	-	1	-	2	-

	Всего	Указавшие статус занятости	работающие по найму	работающие не по найму	в том числе					Не указавшие статус занятости
					владельцы (совладельцы) собственного предприятия (дела)	индивидуальные предприниматели	самозанятые	помогающие на семейном предприятии	иное	
20 - 24	207	205	179	26	-	-	7	-	19	2
25 - 29	292	290	259	31	-	-	8	-	23	2
20 - 29	499	495	438	57	-	-	15	-	42	4
30 - 34	423	420	367	53	-	4	16	-	33	3
35 - 39	422	419	371	48	-	3	9	-	36	3
30 - 39	845	839	738	101	-	7	25	-	69	6
40 - 44	320	319	281	38	1	4	6	1	26	1
45 - 49	293	291	248	43	1	1	17	-	24	2
40 - 49	613	610	529	81	2	5	23	1	50	3
50 - 54	860	854	748	106	1	9	23	-	73	6
55 - 59	314	311	259	52	-	6	5	-	41	3
50 - 59	1 174	1 165	1 007	158	1	15	28	-	114	9
60 - 64	111	111	98	13	-	1	1	-	11	-
65 - 69	34	32	27	5	-	1	-	-	4	2
60 - 69	145	143	125	18	-	2	1	-	15	2
70 - 74	8	8	7	1	-	-	-	-	1	-
75 - 79	-	-	-	-	-	-	-	-	-	-
80 и более	1	1	1	-	-	-	-	-	-	-
Из общей численности – женщины в возрасте:										
15 - 17 лет	9	9	9	-	-	-	-	-	-	-
15 - 64 лет	3 276	3 254	2 841	413	3	28	93	1	288	22
15 - 72 лет	3 314	3 290	2 872	418	3	29	93	1	292	24
16 - 29 лет	533	529	469	60	-	-	16	-	44	4
16 - 34 лет	956	949	836	113	-	4	32	-	77	7
18 - 19 лет	25	25	22	3	-	-	1	-	2	-
55 - 57 лет	226	224	188	36	-	3	3	-	30	2
58 - 59 лет	88	87	71	16	-	3	2	-	11	1
70 лет и более	9	9	8	1	-	-	-	-	1	-
трудоспособном	2 986	2 966	2 596	370	3	23	89	1	254	20
старше трудоспособного	333	329	280	49	-	6	4	-	39	4
Средний возраст	43.0	43.0	42.9	43.9	48.8	48.7	41.4	42.5	44.1	44.5

23. ЖЕНЩИНЫ, ПРОЖИВАЮЩИЕ В ЧАСТНЫХ ДОМОХОЗЯЙСТВАХ, ПО ВОЗРАСТНЫМ ГРУППАМ И ЧИСЛУ РОЖДЕННЫХ ДЕТЕЙ

	Всего	Женщины, указавшие число рожденных детей	из них женщины с числом рожденных детей											Общее число рожденных детей	Среднее число рожденных детей (на 1000 женщин)	Женщины, не указавшие число рожденных детей	
			0	1	2	3	4	5	6	7	8	9	10 и более				
													число женщин				число рожденных детей
Городское и сельское население																	
Женщины в возрасте 15 лет и более	17 595	17 315	2 928	5 136	6 840	1 682	387	239	55	27	11	6	4	40	27 306	1 577	280
в том числе в возрасте, лет:																	
15	129	106	106	-	-	-	-	-	-	-	-	-	-	-	-	-	23
16	146	127	127	-	-	-	-	-	-	-	-	-	-	-	-	-	19
17	124	106	102	4	-	-	-	-	-	-	-	-	-	-	4	38	18
15 – 17	399	339	335	4	-	-	-	-	-	-	-	-	-	-	4	12	60
18	120	106	103	3	-	-	-	-	-	-	-	-	-	-	3	28	14
19	143	130	128	2	-	-	-	-	-	-	-	-	-	-	2	15	13
18 – 19	263	236	231	5	-	-	-	-	-	-	-	-	-	-	5	21	27
20	120	113	100	10	3	-	-	-	-	-	-	-	-	-	16	142	7
21	122	118	104	11	1	1	1	-	-	-	-	-	-	-	20	169	4
22	141	131	107	22	2	-	-	-	-	-	-	-	-	-	26	198	10
23	168	163	118	31	12	2	-	-	-	-	-	-	-	-	61	374	5
24	182	173	110	38	24	1	-	-	-	-	-	-	-	-	89	514	9
20 – 24	733	698	539	112	42	4	1	-	-	-	-	-	-	-	212	304	35
25	158	149	88	43	18	-	-	-	-	-	-	-	-	-	79	530	9
26	157	153	84	51	15	1	2	-	-	-	-	-	-	-	92	601	4
27	169	160	70	59	22	7	2	-	-	-	-	-	-	-	132	825	9
28	173	167	74	53	30	8	1	1	-	-	-	-	-	-	146	874	6
29	185	181	62	63	46	9	1	-	-	-	-	-	-	-	186	1 028	4
25 – 29	842	810	378	269	131	25	6	1	-	-	-	-	-	-	635	784	32
30	207	202	52	65	67	16	2	-	-	-	-	-	-	-	255	1 262	5
31	250	246	64	84	81	15	1	1	-	-	-	-	-	-	300	1 220	4
32	250	244	59	75	93	13	1	3	-	-	-	-	-	-	319	1 307	6
33	269	263	49	96	89	22	7	-	-	-	-	-	-	-	368	1 399	6
34	279	273	55	90	94	28	5	1	-	-	-	-	-	-	387	1 418	6
30 – 34	1 255	1 228	279	410	424	94	16	5	-	-	-	-	-	-	1 629	1 327	27

	Всего	Женщины, указавшие число рожденных детей	из них женщины с числом рожденных детей										10 и более		Общее число рожденных детей	Среднее число рожденных детей (на 1000 женщин)	Женщины, не указавшие число рожденных детей	
			0	1	2	3	4	5	6	7	8	9	число женщин	число рожденных детей				
35	297	294	51	96	118	25	2	1	1	-	-	-	-	-	426	1 449	3	
36	283	281	49	97	102	26	5	1	-	-	1	-	-	-	412	1 466	2	
37	246	243	38	81	100	19	3	2	-	-	-	-	-	-	360	1 481	3	
38	260	256	22	100	105	25	3	-	1	-	-	-	-	-	403	1 574	4	
39	223	223	27	90	87	14	2	2	1	-	-	-	-	-	330	1 480	-	
35 – 39	1 309	1 297	187	464	512	109	15	6	3	-	1	-	-	-	1 931	1 489	12	
40	228	225	26	90	89	13	4	2	-	-	-	-	-	1	10	343	1 524	3
41	230	229	24	83	89	25	6	2	-	-	-	-	-	-	-	370	1 616	1
42	240	239	23	97	96	18	3	1	1	-	-	-	-	-	-	366	1 531	1
43	209	205	20	103	64	8	4	3	-	-	2	-	-	1	10	312	1 522	4
44	198	198	19	70	79	27	2	-	-	-	1	-	-	-	-	324	1 636	-
40 – 44	1 105	1 096	112	443	417	91	19	8	1	1	2	-	-	2	20	1 715	1 565	9
45	211	208	22	73	90	20	2	1	-	-	-	-	-	-	-	326	1 567	3
46	181	177	21	71	71	9	2	2	1	-	-	-	-	-	-	264	1 492	4
47	176	175	11	64	88	11	1	-	-	-	-	-	-	-	-	277	1 583	1
48	134	133	7	62	57	6	-	1	-	-	-	-	-	-	-	199	1 496	1
49	188	187	13	73	81	15	3	1	-	1	-	-	-	-	-	304	1 626	1
45 – 49	890	880	74	343	387	61	8	5	1	1	-	-	-	-	-	1 370	1 557	10
50	833	827	92	335	324	52	16	4	2	1	1	-	-	-	-	1 250	1 511	6
51	502	498	64	210	173	41	7	3	-	-	-	-	-	-	-	722	1 450	4
52	318	317	26	136	134	16	4	-	1	-	-	-	-	-	-	474	1 495	1
53	290	287	33	110	116	20	6	1	1	-	-	-	-	-	-	437	1 523	3
54	266	265	12	101	135	13	2	2	-	-	-	-	-	-	-	428	1 615	1
50 – 54	2 209	2 194	227	892	882	142	35	10	4	1	1	-	-	-	-	3 311	1 509	15
55	301	298	19	107	144	23	1	4	-	-	-	-	-	-	-	488	1 638	3
56	314	307	18	100	154	24	8	3	-	-	-	-	-	-	-	527	1 717	7
57	295	290	20	86	150	29	5	-	-	-	-	-	-	-	-	493	1 700	5
58	365	364	24	113	185	30	5	7	-	-	-	-	-	-	-	628	1 725	1
59	303	301	12	94	163	24	2	6	-	-	-	-	-	-	-	530	1 761	2
55 – 59	1 578	1 560	93	500	796	130	21	20	-	-	-	-	-	-	-	2 666	1 709	18
60	348	346	26	118	162	36	3	-	1	-	-	-	-	-	-	568	1 642	2
61	410	408	23	127	219	32	5	1	-	-	-	-	-	1	-	695	1 703	2

	Всего	Женщины, указавшие число рожденных детей	из них женщины с числом рожденных детей										10 и более		Общее число рожденных детей	Среднее число рожденных детей (на 1000 женщин)	Женщины, не указавшие число рожденных детей
			0	1	2	3	4	5	6	7	8	9	число женщин	число рожденных детей			
62	415	411	23	120	219	39	7	2	1	-	-	-	-	-	719	1 749	4
63	406	404	31	112	195	51	10	1	3	1	-	-	-	-	725	1 795	2
64	340	338	19	90	175	45	7	2	-	-	-	-	-	-	613	1 814	2
60 – 64	1 919	1 907	122	567	970	203	32	6	5	1	-	1	-	-	3 320	1 741	12
65	382	381	22	98	199	46	12	4	-	-	-	-	-	-	702	1 843	1
66	351	350	18	77	207	41	5	1	1	-	-	-	-	-	645	1 843	1
67	342	338	19	92	163	50	12	2	-	-	-	-	-	-	626	1 852	4
68	293	291	18	84	141	31	10	7	-	-	-	-	-	-	534	1 835	2
69	306	306	21	81	141	46	10	5	2	-	-	-	-	-	578	1 889	-
65 – 69	1 674	1 666	98	432	851	214	49	19	3	-	-	-	-	-	3 085	1 852	8
70 и более	3 419	3 404	253	695	1 428	609	185	159	38	23	7	5	2	20	7 423	2 181	15
Возраст не указан	-	-	-	-	-	-	-	-	-	-	-	-	-	-	-	-	-
Из общей численности женщин в возрасте 15 лет и более:																	
15 - 49 лет	6 796	6 584	2 135	2 050	1 913	384	65	25	5	2	3	-	2	20	7 501	1 139	212
16 - 29 лет	2 108	1 977	1 377	390	173	29	7	1	-	-	-	-	-	-	856	433	131
трудоспособном	9 328	9 118	2 283	3 105	3 008	560	105	39	9	3	4	-	2	20	11 543	1 266	210
старше трудоспособного	8 138	8 091	539	2 031	3 832	1 122	282	200	46	24	7	6	2	20	15 763	1 948	47
Городское население																	
Женщины в возрасте 15 лет и более	9 512	9 364	1 581	3 328	3 688	610	93	51	9	-	1	1	2	20	13 252	1 415	148
в том числе в возрасте, лет:																	
15	78	62	62	-	-	-	-	-	-	-	-	-	-	-	-	-	16
16	77	67	67	-	-	-	-	-	-	-	-	-	-	-	-	-	10
17	67	54	54	-	-	-	-	-	-	-	-	-	-	-	-	-	13
15 – 17	222	183	183	-	-	-	-	-	-	-	-	-	-	-	-	-	39
18	65	53	51	2	-	-	-	-	-	-	-	-	-	-	2	38	12
19	75	69	68	1	-	-	-	-	-	-	-	-	-	-	1	14	6
18 – 19	140	122	119	3	-	-	-	-	-	-	-	-	-	-	3	25	18
20	68	63	58	3	2	-	-	-	-	-	-	-	-	-	7	111	5
21	67	65	57	6	-	1	1	-	-	-	-	-	-	-	13	200	2
22	85	80	68	11	1	-	-	-	-	-	-	-	-	-	13	163	5

	Всего	Женщины, указавшие число рожденных детей	из них женщины с числом рожденных детей											Общее число рожденных детей	Среднее число рожденных детей (на 1000 женщин)	Женщины, не указавшие число рожденных детей	
			0	1	2	3	4	5	6	7	8	9	10 и более				
													число женщин				число рожденных детей
23	91	87	68	14	4	1	-	-	-	-	-	-	-	-	25	287	4
24	91	87	55	19	13	-	-	-	-	-	-	-	-	-	45	517	4
20 – 24	402	382	306	53	20	2	1	-	-	-	-	-	-	-	103	270	20
25	83	79	50	20	9	-	-	-	-	-	-	-	-	-	38	481	4
26	85	85	49	25	10	-	1	-	-	-	-	-	-	-	49	576	-
27	90	85	38	29	11	6	1	-	-	-	-	-	-	-	73	859	5
28	100	98	39	34	19	6	-	-	-	-	-	-	-	-	90	918	2
29	102	101	33	38	26	4	-	-	-	-	-	-	-	-	102	1 010	1
25 – 29	460	448	209	146	75	16	2	-	-	-	-	-	-	-	352	786	12
30	104	104	29	31	33	11	-	-	-	-	-	-	-	-	130	1 250	-
31	138	137	35	46	47	9	-	-	-	-	-	-	-	-	167	1 219	1
32	146	142	34	41	57	8	-	2	-	-	-	-	-	-	189	1 331	4
33	149	146	30	56	44	13	3	-	-	-	-	-	-	-	195	1 336	3
34	174	170	25	61	63	16	4	1	-	-	-	-	-	-	256	1 506	4
30 – 34	711	699	153	235	244	57	7	3	-	-	-	-	-	-	937	1 340	12
35	171	169	22	64	65	17	1	-	-	-	-	-	-	-	249	1 473	2
36	174	174	32	57	66	16	2	-	-	-	1	-	-	-	253	1 454	-
37	144	142	13	48	63	14	2	2	-	-	-	-	-	-	234	1 648	2
38	175	171	17	65	73	15	1	-	-	-	-	-	-	-	260	1 520	4
39	137	137	8	63	55	8	1	1	1	-	-	-	-	-	212	1 547	-
35 – 39	801	793	92	297	322	70	7	3	1	-	1	-	-	-	1 208	1 523	8
40	150	149	21	57	58	10	1	1	-	-	-	-	1	10	222	1 490	1
41	156	156	16	58	63	16	2	1	-	-	-	-	-	-	245	1 571	-
42	167	167	13	75	68	8	2	1	-	-	-	-	-	-	248	1 485	-
43	134	132	9	74	39	4	4	2	-	-	-	-	-	-	190	1 439	2
44	105	105	7	43	47	8	-	-	-	-	-	-	-	-	161	1 533	-
40 – 44	712	709	66	307	275	46	9	5	-	-	-	-	1	10	1 066	1 504	3
45	130	128	14	46	57	9	2	-	-	-	-	-	-	-	195	1 523	2
46	110	106	11	50	39	3	2	1	-	-	-	-	-	-	150	1 415	4
47	103	102	4	43	49	6	-	-	-	-	-	-	-	-	159	1 559	1
48	88	87	5	46	32	3	-	1	-	-	-	-	-	-	124	1 425	1
49	116	115	7	55	49	3	1	-	-	-	-	-	-	-	166	1 443	1
45 – 49	547	538	41	240	226	24	5	2	-	-	-	-	-	-	794	1 476	9

	Всего	Женщины, указавшие число рожденных детей	из них женщины с числом рожденных детей											Общее число рожденных детей	Среднее число рожденных детей (на 1000 женщин)	Женщины, не указавшие число рожденных детей	
			0	1	2	3	4	5	6	7	8	9	10 и более				
													число женщин				число рожденных детей
Женщины в возрасте 15 лет и более	8 083	7 951	1 347	1 808	3 152	1 072	294	188	46	27	10	5	2	20	14 054	1 768	132
в том числе в возрасте, лет:																	
15	51	44	44	-	-	-	-	-	-	-	-	-	-	-	-	-	7
16	69	60	60	-	-	-	-	-	-	-	-	-	-	-	-	-	9
17	57	52	48	4	-	-	-	-	-	-	-	-	-	-	4	77	5
15 – 17	177	156	152	4	-	-	-	-	-	-	-	-	-	-	4	26	21
18	55	53	52	1	-	-	-	-	-	-	-	-	-	-	1	19	2
19	68	61	60	1	-	-	-	-	-	-	-	-	-	-	1	16	7
18 – 19	123	114	112	2	-	-	-	-	-	-	-	-	-	-	2	18	9
20	52	50	42	7	1	-	-	-	-	-	-	-	-	-	9	180	2
21	55	53	47	5	1	-	-	-	-	-	-	-	-	-	7	132	2
22	56	51	39	11	1	-	-	-	-	-	-	-	-	-	13	255	5
23	77	76	50	17	8	1	-	-	-	-	-	-	-	-	36	474	1
24	91	86	55	19	11	1	-	-	-	-	-	-	-	-	44	512	5
20 – 24	331	316	233	59	22	2	-	-	-	-	-	-	-	-	109	345	15
25	75	70	38	23	9	-	-	-	-	-	-	-	-	-	41	586	5
26	72	68	35	26	5	1	1	-	-	-	-	-	-	-	43	632	4
27	79	75	32	30	11	1	1	-	-	-	-	-	-	-	59	787	4
28	73	69	35	19	11	2	1	1	-	-	-	-	-	-	56	812	4
29	83	80	29	25	20	5	1	-	-	-	-	-	-	-	84	1 050	3
25 – 29	382	362	169	123	56	9	4	1	-	-	-	-	-	-	283	782	20
30	103	98	23	34	34	5	2	-	-	-	-	-	-	-	125	1 276	5
31	112	109	29	38	34	6	1	1	-	-	-	-	-	-	133	1 220	3
32	104	102	25	34	36	5	1	1	-	-	-	-	-	-	130	1 275	2
33	120	117	19	40	45	9	4	-	-	-	-	-	-	-	173	1 479	3
34	105	103	30	29	31	12	1	-	-	-	-	-	-	-	131	1 272	2
30 – 34	544	529	126	175	180	37	9	2	-	-	-	-	-	-	692	1 308	15
35	126	125	29	32	53	8	1	1	1	-	-	-	-	-	177	1 416	1
36	109	107	17	40	36	10	3	1	-	-	-	-	-	-	159	1 486	2
37	102	101	25	33	37	5	1	-	-	-	-	-	-	-	126	1 248	1
38	85	85	5	35	32	10	2	-	1	-	-	-	-	-	143	1 682	-

	Всего	Женщины, указавшие число рожденных детей	из них женщины с числом рожденных детей										10 и более		Общее число рожденных детей	Среднее число рожденных детей (на 1000 женщин)	Женщины, не указавшие число рожденных детей
			0	1	2	3	4	5	6	7	8	9	число женщин	число рожденных детей			
39	86	86	19	27	32	6	1	1	-	-	-	-	-	-	118	1 372	-
35 – 39	508	504	95	167	190	39	8	3	2	-	-	-	-	-	723	1 435	4
40	78	76	5	33	31	3	3	1	-	-	-	-	-	-	121	1 592	2
41	74	73	8	25	26	9	4	1	-	-	-	-	-	-	125	1 712	1
42	73	72	10	22	28	10	1	-	1	-	-	-	-	-	118	1 639	1
43	75	73	11	29	25	4	-	1	-	-	2	-	1	10	122	1 671	2
44	93	93	12	27	32	19	2	-	-	1	-	-	-	-	163	1 753	-
40 – 44	393	387	46	136	142	45	10	3	1	1	2	-	1	10	649	1 677	6
45	81	80	8	27	33	11	-	1	-	-	-	-	-	-	131	1 638	1
46	71	71	10	21	32	6	-	1	1	-	-	-	-	-	114	1 606	-
47	73	73	7	21	39	5	1	-	-	-	-	-	-	-	118	1 616	-
48	46	46	2	16	25	3	-	-	-	-	-	-	-	-	75	1 630	-
49	72	72	6	18	32	12	2	1	-	1	-	-	-	-	138	1 917	-
45 – 49	343	342	33	103	161	37	3	3	1	1	-	-	-	-	576	1 684	1
50	397	393	41	125	171	39	10	3	2	1	1	-	-	-	666	1 695	4
51	248	246	30	74	107	28	4	3	-	-	-	-	-	-	403	1 638	2
52	166	166	17	58	74	12	4	-	1	-	-	-	-	-	264	1 590	-
53	140	140	10	35	72	16	6	1	-	-	-	-	-	-	256	1 829	-
54	124	124	6	36	71	8	1	2	-	-	-	-	-	-	216	1 742	-
50 – 54	1 075	1 069	104	328	495	103	25	9	3	1	1	-	-	-	1 805	1 688	6
55	143	141	9	35	78	15	-	4	-	-	-	-	-	-	256	1 816	2
56	137	133	8	30	73	18	2	2	-	-	-	-	-	-	248	1 865	4
57	142	138	9	28	77	20	4	-	-	-	-	-	-	-	258	1 870	4
58	165	164	9	24	105	15	4	7	-	-	-	-	-	-	330	2 012	1
59	134	134	7	32	72	18	1	4	-	-	-	-	-	-	254	1 896	-
55 – 59	721	710	42	149	405	86	11	17	-	-	-	-	-	-	1 346	1 896	11
60	158	156	15	36	77	25	3	-	-	-	-	-	-	-	277	1 776	2
61	189	188	9	36	118	20	4	-	-	-	-	1	-	-	357	1 899	1
62	189	186	12	40	100	27	4	2	1	-	-	-	-	-	353	1 898	3
63	179	177	15	33	83	34	8	-	3	1	-	-	-	-	358	2 023	2
64	152	150	6	23	81	32	6	2	-	-	-	-	-	-	315	2 100	2
60 – 64	867	857	57	168	459	138	25	4	4	1	-	1	-	-	1 660	1 937	10
65	189	189	13	36	95	31	10	4	-	-	-	-	-	-	379	2 005	-

	Всего	Женщины, указавшие число рожденных детей	из них женщины с числом рожденных детей											Общее число рожденных детей	Среднее число рожденных детей (на 1000 женщин)	Женщины, не указавшие число рожденных детей	
			0	1	2	3	4	5	6	7	8	9	10 и более				
													число женщин				число рожденных детей
66	150	150	5	28	91	22	3	1	-	-	-	-	-	-	293	1 953	-
67	147	146	7	27	63	38	10	1	-	-	-	-	-	-	312	2 137	1
68	134	133	8	30	61	21	7	6	-	-	-	-	-	-	273	2 053	1
69	143	143	10	26	60	33	7	5	2	-	-	-	-	-	310	2 168	-
65 – 69	763	761	43	147	370	145	37	17	2	-	-	-	-	-	1 567	2 059	2
70 и более	1 856	1 844	135	247	672	431	162	129	33	23	7	4	1	10	4 638	2 515	12
Возраст не указан	-	-	-	-	-	-	-	-	-	-	-	-	-	-	-	-	-
Из общей численности женщин в возрасте 15 лет и более:																	
15 - 49 лет	2 801	2 710	966	769	751	169	34	12	4	2	2	-	1	10	3 038	1 121	91
16 - 29 лет	962	904	622	188	78	11	4	1	-	-	-	-	-	-	398	440	58
трудоспособном	4 038	3 943	1 040	1 149	1 358	296	61	25	7	3	3	-	1	10	5 219	1 324	95
старше трудоспособного	3 994	3 964	263	659	1 794	776	233	163	39	24	7	5	1	10	8 835	2 229	30

24. НАСЕЛЕНИЕ ЧАСТНЫХ ДОМОХОЗЯЙСТВ ПО ПРОДОЛЖИТЕЛЬНОСТИ ПРОЖИВАНИЯ В МЕСТЕ ПОСТОЯННОГО ЖИТЕЛЬСТВА И ВОЗРАСТНЫМ ГРУППАМ

	Всего	Указавшие продолжительность проживания в месте постоянного жительства	в том числе непрерывно проживают в месте постоянного жительства																Не указавшие продолжительность проживания в месте постоянного жительства	
			с рождения	не с рождения	из них меняли место постоянного жительства в															
					2021г	2020г	2019г	2018г	2017г	2016г	2015г	2014г	2013г	2012г	2011г	2003 – 2010гг	1992-2002гг	1991г и ранее		
Все население	37 146	36 891	29 953	6 938	115	182	201	288	216	183	230	187	189	154	126	893	1 232	2 742	255	
в том числе в возрасте, лет:																				
0 - 4	1 187	1 178	1 114	64	14	11	16	14	9	-	-	-	-	-	-	-	-	-	-	9
5 - 9	1 648	1 615	1 441	174	12	17	13	24	27	20	22	13	15	9	2	-	-	-	-	33
10 - 14	1 791	1 770	1 577	193	4	9	11	22	19	17	19	19	20	12	16	25	-	-	-	21
15 - 19	1 411	1 393	1 266	127	6	10	4	9	5	14	6	6	5	6	4	50	2	-	-	18
20 - 24	1 450	1 428	1 257	171	12	21	14	14	10	5	9	6	3	2	3	35	37	-	-	22
25 - 29	1 755	1 737	1 493	244	6	12	18	28	21	15	13	10	9	9	7	31	65	-	-	18
30 - 34	2 617	2 609	2 145	464	9	28	22	55	24	18	33	22	29	17	14	93	64	36	-	8
35 - 39	2 724	2 705	2 243	462	7	18	15	26	17	18	23	18	25	15	13	127	84	56	-	19
40 - 44	2 450	2 432	1 963	469	6	15	17	10	20	15	8	18	12	11	10	113	137	77	-	18
45 - 49	2 205	2 182	1 744	438	4	6	9	12	12	10	17	13	8	4	11	64	177	91	-	23
50 - 54	3 590	3 565	2 817	748	8	10	14	15	11	8	25	15	17	19	15	87	220	284	-	25
55 - 59	3 001	2 987	2 281	706	3	9	16	19	10	10	9	3	7	14	12	45	143	406	-	14
60 - 64	3 533	3 520	2 697	823	10	9	17	15	10	11	20	15	15	13	5	63	103	517	-	13
65 - 69	2 872	2 867	2 134	733	8	3	4	13	9	14	18	9	15	8	8	62	83	479	-	5
70 - 74	2 193	2 188	1 625	563	6	1	4	8	10	3	4	11	6	10	3	63	56	378	-	5
75 - 79	881	879	683	196	-	-	1	1	1	2	-	3	1	1	1	12	27	146	-	2
80 - 84	1 149	1 148	921	227	-	2	3	2	-	1	2	4	1	2	-	12	25	173	-	1
85 - 89	495	494	392	102	-	1	2	1	1	2	2	2	1	2	1	9	5	73	-	1
90 - 94	155	155	129	26	-	-	1	-	-	-	-	-	-	-	1	1	3	20	-	-
95 - 99	38	38	30	8	-	-	-	-	-	-	-	-	-	-	-	1	1	6	-	-
100 и более	1	1	1	-	-	-	-	-	-	-	-	-	-	-	-	-	-	-	-	-
возраст не указан	-	-	-	-	-	-	-	-	-	-	-	-	-	-	-	-	-	-	-	-
Из общей численности - население в возрасте:																				
16 - 29 лет	4 314	4 259	3 744	515	24	42	36	51	35	30	27	19	16	16	13	102	104	-	-	55
16 - 34 лет	6 931	6 868	5 889	979	33	70	58	106	59	48	60	41	45	33	27	195	168	36	-	63
55 - 57 лет	1 753	1 743	1 337	406	2	5	11	11	7	6	7	2	4	9	9	30	82	221	-	10
58 - 59 лет	1 248	1 244	944	300	1	4	5	8	3	4	2	1	3	5	3	15	61	185	-	4
моложе трудоспособного	4 928	4 862	4 404	458	30	38	40	60	56	41	42	35	36	22	19	39	-	-	-	66
трудоспособном	20 251	20 092	16 497	3 595	59	126	126	182	126	106	140	106	116	91	85	624	887	821	-	159
старше трудоспособного	11 967	11 937	9 052	2 885	26	18	35	46	34	36	48	46	37	41	22	230	345	1 921	-	30

**26. ЧАСТНЫЕ ДОМОХОЗЯЙСТВА, ПРОЖИВАЮЩИЕ В ИНДИВИДУАЛЬНЫХ ДОМАХ, ОТДЕЛЬНЫХ И КОММУНАЛЬНЫХ КВАРТИРАХ, ПО ЧИСЛУ
ЗАНИМАЕМЫХ КОМНАТ И РАЗМЕРУ ДОМОХОЗЯЙСТВА**

Все периоды постройки дома

	Всего частных домохозяйств	в них членов домохозяйств	в том числе домохозяйства, состоящие из						Средний размер домохозяйства, человек
			1 человека	2 человек	3 человек	4 человек	5 и более человек		
							число домохозяйств	в них лиц	
Городские и сельские населенные пункты									
Домохозяйства, проживающие в индивидуальных домах, отдельных и коммунальных квартирах	17 866	36 434	8 327	4 467	2 527	1 671	874	4 908	2.0
в том числе занимают:									
часть комнаты	36	76	14	11	5	5	1	5	2.1
1 комнату	4 141	6 602	2 730	745	403	182	81	445	1.6
2 комнаты	7 654	14 416	3 885	2 002	951	543	273	1 502	1.9
3 комнаты	4 592	11 342	1 343	1 330	910	656	353	1 985	2.5
4 и более комнат	1 237	3 601	247	330	229	272	159	919	2.9
не указавшие число комнат	206	397	108	49	29	13	7	52	1.9
Домохозяйства, проживающие в индивидуальных домах	10 217	21 131	4 829	2 490	1 301	995	602	3 439	2.1
в том числе занимают:									
часть комнаты	7	10	6	-	-	1	-	-	1.4
1 комнату	1 957	3 121	1 312	347	163	80	55	306	1.6
2 комнаты	4 479	8 080	2 531	1 050	423	300	175	980	1.8
3 комнаты	2 635	6 682	733	785	502	376	239	1 369	2.5
4 и более комнат	1 061	3 091	207	284	205	233	132	769	2.9
не указавшие число комнат	78	147	40	24	8	5	1	15	1.9
Домохозяйства, проживающие в отдельных квартирах	7 521	14 984	3 460	1 937	1 205	657	262	1 407	2.0
в том числе занимают:									
часть комнаты	11	26	3	4	1	3	-	-	2.4
1 комнату	2 179	3 471	1 415	398	239	101	26	139	1.6
2 комнаты	3 115	6 183	1 337	932	519	234	93	489	2.0
3 комнаты	1 928	4 583	603	536	404	274	111	600	2.4
4 и более комнат	172	493	39	46	24	37	26	142	2.9
не указавшие число комнат	116	228	63	21	18	8	6	37	2.0
Домохозяйства, проживающие в коммунальных квартирах	128	319	38	40	21	19	10	62	2.5
в том числе занимают:									
часть комнаты	18	40	5	7	4	1	1	5	2.2
1 комнату	5	10	3	-	1	1	-	-	2.0

	Всего частных домохозяйств	в них членов домохозяйств	в том числе домохозяйства, состоящие из						Средний размер домохозяйства, человек	
			1 человека	2 человек	3 человек	4 человек	5 и более человек			
							число домохозяйств	в них лиц		
2 комнаты	60	153	17	20	9	9	5	33	2.6	
3 комнаты	29	77	7	9	4	6	3	16	2.7	
4 и более комнат	4	17	1	-	-	2	1	8	4.3	
не указавшие число комнат	12	22	5	4	3	-	-	-	1.8	
Городские населенные пункты										
Домохозяйства, проживающие в индивидуальных домах, отдельных и коммунальных квартирах	9 494	19 047	4 285	2 529	1 455	900	325	1 739	2.0	
в том числе занимают:										
часть комнаты	25	57	7	9	5	3	1	5	2.3	
1 комнату	2 400	3 771	1 596	420	243	107	34	178	1.6	
2 комнаты	3 703	7 005	1 701	1 131	536	257	78	406	1.9	
3 комнаты	2 564	6 105	762	755	537	377	133	714	2.4	
4 и более комнат	663	1 842	147	185	110	147	74	407	2.8	
не указавшие число комнат	139	267	72	29	24	9	5	29	1.9	
Домохозяйства, проживающие в индивидуальных домах	3 033	6 392	1 241	898	416	336	142	763	2.1	
в том числе занимают:										
часть комнаты	1	1	1	-	-	-	-	-	1.0	
1 комнату	435	701	292	72	37	19	15	78	1.6	
2 комнаты	1 102	1 916	571	352	95	68	16	84	1.7	
3 комнаты	958	2 320	251	322	192	135	58	309	2.4	
4 и более комнат	508	1 400	111	146	87	111	53	292	2.8	
не указавшие число комнат	29	54	15	6	5	3	-	-	1.9	
Домохозяйства, проживающие в отдельных квартирах	6 415	12 552	3 030	1 614	1 031	560	180	961	2.0	
в том числе занимают:										
часть комнаты	7	18	1	3	1	2	-	-	2.6	
1 комнату	1 963	3 065	1 303	348	206	87	19	100	1.6	
2 комнаты	2 591	5 070	1 126	774	441	189	61	317	2.0	
3 комнаты	1 598	3 766	508	431	344	241	74	400	2.4	
4 и более комнат	154	438	36	39	23	35	21	115	2.8	
не указавшие число комнат	102	195	56	19	16	6	5	29	1.9	

	Всего частных домохозяйств	в них членов домохозяйств	в том числе домохозяйства, состоящие из						Средний размер домохозяйства, человек	
			1 человека	2 человек	3 человек	4 человек	5 и более человек			
							число домохозяйств	в них лиц		
Домохозяйства, проживающие в коммунальных квартирах	46	103	14	17	8	4	3	15	2.2	
в том числе занимают:										
часть комнаты	17	38	5	6	4	1	1	5	2.2	
1 комнату	2	5	1	-	-	1	-	-	2.5	
2 комнаты	10	19	4	5	-	-	1	5	1.9	
3 комнаты	8	19	3	2	1	1	1	5	2.4	
4 и более комнат	1	4	-	-	-	1	-	-	4.0	
не указавшие число комнат	8	18	1	4	3	-	-	-	2.3	
Сельские населенные пункты										
Домохозяйства, проживающие в индивидуальных домах, отдельных и коммунальных квартирах	8 372	17 387	4 042	1 938	1 072	771	549	3 169	2.1	
в том числе занимают:										
часть комнаты	11	19	7	2	-	2	-	-	1.7	
1 комнату	1 741	2 831	1 134	325	160	75	47	267	1.6	
2 комнаты	3 951	7 411	2 184	871	415	286	195	1 096	1.9	
3 комнаты	2 028	5 237	581	575	373	279	220	1 271	2.6	
4 и более комнат	574	1 759	100	145	119	125	85	512	3.1	
не указавшие число комнат	67	130	36	20	5	4	2	23	1.9	
Домохозяйства, проживающие в индивидуальных домах	7 184	14 739	3 588	1 592	885	659	460	2 676	2.1	
в том числе занимают:										
часть комнаты	6	9	5	-	-	1	-	-	1.5	
1 комнату	1 522	2 420	1 020	275	126	61	40	228	1.6	
2 комнаты	3 377	6 164	1 960	698	328	232	159	896	1.8	
3 комнаты	1 677	4 362	482	463	310	241	181	1 060	2.6	
4 и более комнат	553	1 691	96	138	118	122	79	477	3.1	
не указавшие число комнат	49	93	25	18	3	2	1	15	1.9	
Домохозяйства, проживающие в отдельных квартирах	1 106	2 432	430	323	174	97	82	446	2.2	
в том числе занимают:										
часть комнаты	4	8	2	1	-	1	-	-	2.0	

	Всего частных домохозяйств	в них членов домохозяйств	в том числе домохозяйства, состоящие из						Средний размер домохозяйства, человек	
			1 человека	2 человек	3 человек	4 человек	5 и более человек			
							число домохозяйств	в них лиц		
1 комнату	216	406	112	50	33	14	7	39	1.9	
2 комнаты	524	1 113	211	158	78	45	32	172	2.1	
3 комнаты	330	817	95	105	60	33	37	200	2.5	
4 и более комнат	18	55	3	7	1	2	5	27	3.1	
не указавшие число комнат	14	33	7	2	2	2	1	8	2.4	
Домохозяйства, проживающие в коммунальных квартирах	82	216	24	23	13	15	7	47	2.6	
в том числе занимают:										
часть комнаты	1	2	-	1	-	-	-	-	2.0	
1 комнату	3	5	2	-	1	-	-	-	1.7	
2 комнаты	50	134	13	15	9	9	4	28	2.7	
3 комнаты	21	58	4	7	3	5	2	11	2.8	
4 и более комнат	3	13	1	-	-	1	1	8	4.3	
не указавшие число комнат	4	4	4	-	-	-	-	-	1.0	

28. ОБЕСПЕЧЕННОСТЬ ЧАСТНЫХ ДОМОХОЗЯЙСТВ, ПРОЖИВАЮЩИХ В ИНДИВИДУАЛЬНЫХ ДОМАХ, ОТДЕЛЬНЫХ И КОММУНАЛЬНЫХ КВАРТИРАХ, РАЗЛИЧНЫМИ ВИДАМИ БЛАГОУСТРОЙСТВА

Все периоды постройки дома

	Всего	Указавшие тип жилого помещения	в том числе проживают			Не указавшие тип жилого помещения
			в индивидуальных домах	в отдельных квартирах	в коммунальных квартирах	
Городские и сельские населенные пункты						
Все домохозяйства	17 866	17 866	10 217	7 521	128	-
Домохозяйства, указавшие виды благоустройства	17 773	17 773	10 189	7 456	128	-
из них указали:						
электричество	17 743	17 743	10 168	7 447	128	-
электроплиту	338	338	109	224	5	-
газ:						
сетевой	16 736	16 736	9 472	7 154	110	-
сжиженный (баллоны)	551	551	489	47	15	-
отопление:						
централизованное	6 313	6 313	157	6 116	40	-
от индивидуальных установок, котлов	9 365	9 365	8 087	1 213	65	-
печное	1 642	1 642	1 527	93	22	-
водоснабжение:						
централизованную систему холодного водоснабжения	14 867	14 867	7 419	7 346	102	-
индивидуальную систему водоснабжения	1 553	1 553	1 503	42	8	-
водоснабжение вне жилища, колонку	275	275	246	21	8	-
колодец, скважину или другие источники водоснабжения	651	651	636	7	8	-
горячее водоснабжение:						
централизованное	4 083	4 083	61	4 010	12	-
от индивидуальных водонагревателей	9 239	9 239	6 418	2 757	64	-
горячее водоснабжение отсутствует	3 637	3 637	2 982	608	47	-
водоотведение (канализация):						
через централизованную систему	7 221	7 221	443	6 736	42	-
через индивидуальную систему (включая септик)	4 809	4 809	4 459	298	52	-
через систему труб в выгребные ямы и т.п.	4 506	4 506	4 131	358	17	-
система водоотведения (канализации) отсутствует	752	752	715	22	15	-
туалет:						
туалет со смывом, расположенный в жилище	11 342	11 342	4 165	7 108	69	-
туалет другого типа в жилище (включая биотуалет)	199	199	168	30	1	-
туалет вне жилища	5 658	5 658	5 358	244	56	-

	Всего	Указавшие тип жилого помещения	в том числе проживают			Не указавшие тип жилого помещения
			в индивидуальных домах	в отдельных квартирах	в коммунальных квартирах	
туалет отсутствует	105	105	89	15	1	-
ванну (душ):						
ванну (душ) в жилище	10 116	10 116	3 136	6 925	55	-
ванну (душ) вне жилища	388	388	371	15	2	-
баню, сауну	5 250	5 250	5 032	162	56	-
ванна, душ, баня, сауна отсутствуют	1 360	1 360	1 071	277	12	-
удаление бытовых отходов:						
мусоропровод	72	72	9	63	-	-
мусоросборники вне дома	13 285	13 285	6 820	6 410	55	-
сбор мусора спецмашиной	2 079	2 079	1 197	867	15	-
выброс мусора в ямы, на кучи и т.п.	1 625	1 625	1 526	43	56	-
кухню:						
кухню в доме или квартире	16 895	16 895	9 532	7 244	119	-
кухню в отдельном строении	35	35	26	6	3	-
кухня отсутствует	43	43	32	11	-	-
телекоммуникации:						
стационарную телефонную связь	4 033	4 033	2 733	1 277	23	-
мобильную телефонную связь	15 784	15 784	8 804	6 861	119	-
Интернет через проводное соединение	3 050	3 050	1 066	1 969	15	-
Интернет через беспроводное соединение	4 534	4 534	2 570	1 941	23	-
Домохозяйства, проживающие в жилых помещениях, оборудованных всеми базовыми видами благоустройства	8 531	8 531	2 420	6 068	43	-
Домохозяйства, не указавшие виды благоустройства	93	93	28	65	-	-
Городские населенные пункты						
Все домохозяйства	9 494	9 494	3 033	6 415	46	-
Домохозяйства, указавшие виды благоустройства	9 440	9 440	3 028	6 366	46	-
из них указали:						
электричество	9 417	9 417	3 013	6 358	46	-
электроплиту	259	259	43	212	4	-
газ:						
сетевой	9 180	9 180	2 990	6 146	44	-
сжиженный (баллоны)	42	42	9	33	-	-
отопление:						
централизованное	5 625	5 625	84	5 504	37	-
от индивидуальных установок, котлов	3 604	3 604	2 767	829	8	-

	Всего	Указавшие тип жилого помещения	в том числе проживают			Не указавшие тип жилого помещения
			в индивидуальных домах	в отдельных квартирах	в коммунальных квартирах	
стационарную телефонную связь	1 807	1 807	693	1 106	8	-
мобильную телефонную связь	8 586	8 586	2 648	5 897	41	-
Интернет через проводное соединение	2 294	2 294	448	1 835	11	-
Интернет через беспроводное соединение	2 434	2 434	863	1 558	13	-
Домохозяйства, проживающие в жилых помещениях, оборудованных всеми базовыми видами благоустройства	7 224	7 224	1 637	5 564	23	-
Домохозяйства, не указавшие виды благоустройства	54	54	5	49	-	-
Сельские населенные пункты						
Все домохозяйства	8 372	8 372	7 184	1 106	82	-
Домохозяйства, указавшие виды благоустройства	8 333	8 333	7 161	1 090	82	-
из них указали:						
электричество	8 326	8 326	7 155	1 089	82	-
электроплиту	79	79	66	12	1	-
газ:						
сетевой	7 556	7 556	6 482	1 008	66	-
сжиженный (баллоны)	509	509	480	14	15	-
отопление:						
централизованное	688	688	73	612	3	-
от индивидуальных установок, котлов	5 761	5 761	5 320	384	57	-
печное	1 507	1 507	1 396	89	22	-
водоснабжение:						
централизованную систему холодного водоснабжения	6 459	6 459	5 350	1 051	58	-
индивидуальную систему водоснабжения	702	702	681	14	7	-
водоснабжение вне жилища, колонку	223	223	196	19	8	-
колодець, скважину или другие источники водоснабжения	623	623	610	5	8	-
горячее водоснабжение:						
централизованное	95	95	26	69	-	-
от индивидуальных водонагревателей	4 739	4 739	4 008	683	48	-
горячее водоснабжение отсутствует	2 837	2 837	2 492	315	30	-
водоотведение (канализация):						
через централизованную систему	732	732	101	629	2	-
через индивидуальную систему (включая септик)	2 665	2 665	2 431	186	48	-
через систему труб в выгребные ямы и т.п.	3 880	3 880	3 610	253	17	-
система водоотведения (канализации) отсутствует	667	667	634	19	14	-
туалет:						

	Всего	Указавшие тип жилого помещения	в том числе проживают			Не указавшие тип жилого помещения
			в индивидуальных домах	в отдельных квартирах	в коммунальных квартирах	
туалет со смывом, расположенный в жилище	2 893	2 893	2 000	867	26	-
туалет другого типа в жилище (включая биотуалет)	162	162	142	19	1	-
туалет вне жилища	4 885	4 885	4 643	188	54	-
туалет отсутствует	47	47	33	13	1	-
ванну (душ):						
ванну (душ) в жилище	2 293	2 293	1 490	787	16	-
ванну (душ) вне жилища	328	328	323	5	-	-
баню, сауну	4 289	4 289	4 089	145	55	-
ванна, душ, баня, сауна отсутствуют	904	904	753	141	10	-
удаление бытовых отходов:						
мусоропровод	7	7	-	7	-	-
мусоросборники вне дома	5 110	5 110	4 261	827	22	-
сбор мусора спецмашиной	1 077	1 077	860	213	4	-
выброс мусора в ямы, на кучи и т.п.	1 580	1 580	1 492	32	56	-
кухню:						
кухню в доме или квартире	7 871	7 871	6 719	1 071	81	-
кухню в отдельном строении	12	12	12	-	-	-
кухня отсутствует	12	12	10	2	-	-
телекоммуникации:						
стационарную телефонную связь	2 226	2 226	2 040	171	15	-
мобильную телефонную связь	7 198	7 198	6 156	964	78	-
Интернет через проводное соединение	756	756	618	134	4	-
Интернет через беспроводное соединение	2 100	2 100	1 707	383	10	-
Домохозяйства, проживающие в жилых помещениях, оборудованных всеми базовыми видами благоустройства	1 307	1 307	783	504	20	-
Домохозяйства, не указавшие виды благоустройства	39	39	23	16	-	-

МЕТОДОЛОГИЧЕСКИЕ ПОЯСНЕНИЯ

Порядок учета населения при Всероссийской переписи населения 2020 года разработан в соответствии со статьей 4 Федерального закона от 25 января 2002 г. № 8-ФЗ «О Всероссийской переписи населения», постановлением Правительства Российской Федерации от 7 декабря 2019 г. № 1608 «Об организации Всероссийской переписи населения 2020 года» (с изменениями), «Принципами и рекомендациями в отношении переписей населения и жилого фонда» (ООН, 2017), «Рекомендациями Конференции Европейских статистиков по проведению переписей населения и жилищного фонда 2020 года» (ЕЭК ООН, 2015), «Рекомендациями по статистике международной миграции» (ООН, 1998).

Дата переписи. Всероссийская перепись населения 2020 года проведена по состоянию на момент учета населения – 0 часов 1 октября 2021 года. Необходимость установки такого момента связана с непрерывным изменением населения (рождения, смерти, переезды людей из одного места жительства в другое).

Период сбора сведений о населении – с 15 октября по 14 ноября 2021 года для всей страны, кроме отдаленных и труднодоступных территорий. Для территорий, на которых проведение переписи в общие сроки было затруднено, перепись состоялась в другие сроки – с 1 октября 2020 года по 20 декабря 2021 года – в соответствии с приказом Минэкономразвития России от 31 августа 2020 года № 563 «Об утверждении Перечня отдаленных и труднодоступных территорий и сроков проведения в них Всероссийской переписи населения 2020 года» (зарегистрирован Минюстом России 8 октября 2020 г., регистрационный № 60299).

Разработка итогов Всероссийской переписи населения 2020 года произведена по муниципальным образованиям субъектов Российской Федерации по состоянию на 1 октября 2021 года.

Категории переписываемого населения. При Всероссийской переписи населения 2020 года, как и при Всероссийских переписях населения 2002 и 2010 годов, учитывалось постоянное население. Это население, постоянно (обычно) проживающее в Российской Федерации:

лица, проживающие или намеревающиеся проживать на территории России постоянно (в течение 12 и более месяцев подряд);

граждане России, находящиеся за пределами Российской Федерации в связи со служебной командировкой или выполнением служебных обязанностей по линии органов государственной власти Российской Федерации сроком один год и более (включая находящиеся вместе с ними членов их семей);

лица, постоянно проживающие в России и временно выехавшие за рубеж в командировку, на работу по контрактам с российскими или иностранными фирмами, на учебу или по другим причинам на срок менее одного года;

постоянно проживающие в России моряки российских рыболовных и торговых судов, находящиеся на дату переписи населения в плавании;

российские и иностранные граждане и лица без гражданства, прибывшие в Россию из-за рубежа на постоянное жительство или ищущие убежище, включая и тех из них, кто не успел оформить регистрационные документы;

российские и иностранные граждане и лица без гражданства, прибывшие в Россию из-за рубежа на учебу, работу или с другой целью на срок один год и более (независимо от того, сколько времени они пробыли в стране и сколько им осталось находиться в России).

При Всероссийской переписи населения 2020 года были также учтены отдельной категорией лица, временно находившиеся на территории Российской Федерации на дату переписи, но постоянно проживающие за рубежом (включая государства – участники СНГ). В численность этой категории населения вошли лица (независимо от их гражданства), прибывшие в Российскую Федерацию на учебу или работу на срок менее 1 года, прибывшие независимо от срока на отдых, лечение, посещения родственников или знакомых, религиозного паломничества, а также транзитные мигранты.

Военнослужащие, проходившие военную службу по призыву, и лица, отбывающие наказание в местах лишения свободы, вошли в численность того населенного пункта, на территории которого фактически располагается соответствующий закрытый объект.

Бездомные учтены в том месте, где их застала перепись.

Не учитывались при переписи населения:

российские граждане, постоянно проживающие за рубежом (кроме граждан России, находящиеся за пределами Российской Федерации по линии органов государственной власти Российской Федерации);

российские граждане, выехавшие за рубеж на работу по контрактам с российскими или иностранными фирмами или учебу на срок один год и более (независимо от того, когда они выехали и сколько им осталось находиться за рубежом);

иностранные граждане, работающие в дипломатических и других представительствах своего государства, иностранные военнослужащие и члены их семей;

иностранные граждане, работающие на территории России в представительствах международных организаций;

иностранные граждане, являющиеся членами делегаций правительств и законодательных органов своих государств.

Население переписано по **месту своего постоянного (обычного) жительства**, которым является населенный пункт, дом, квартира, комната, где опрашиваемый проводит большую часть своего времени постоянно (обычно). Это место может совпадать или не совпадать с адресом, по которому человек зарегистрирован по месту жительства или пребывания.

Единицей места проживания считается жилое помещение, в понятие которого входят:

а) квартира в многоквартирном доме (включая квартиру в общежитии квартирного типа);

б) индивидуальный (одноквартирный) дом (изба, сторожка, коттедж или другое одноквартирное строение);

в) комната в общежитии (неквартирного типа);

г) номер, комната в гостинице и других учреждениях для временного пребывания населения, где были постоянно проживавшие;

д) любое другое помещение, приспособленное для жилья (вагончик, бытовка, хозблок, баржа и т. п.);

е) палата, отделение и др. (в зависимости от того, как ведется учет в соответствующих организациях) в учреждениях социального и медицинского назначения (домах ребенка, детских домах, школах-интернатах для детей сирот и детей, оставшихся без попечения родителей, специальных (коррекционных) школах-интернатах для детей-сирот и детей, оставшихся без попечения родителей, детских домах-школах, домах-интернатах для престарелых и инвалидов, в больницах для больных с хроническими заболеваниями и т.п.), в казармах, местах заключения, религиозных организациях.

В каждом жилом помещении переписано все постоянно (обычно) проживавшие в нем, включая и тех, кто на момент переписи временно отсутствовал.

Ниже приводится порядок переписи отдельных категорий населения, определение места постоянного (обычного) жительства которых могло вызвать затруднения.

1) Лица, постоянно проживавшие в данном помещении и выехавшие на срок до 1 года в командировку (в другой населенный пункт России или за границу, включая командировки по линии органов государственной власти), на работу по контракту с российскими или зарубежными организациями (включая работу вахтовым методом) или учебу, а также, выехавшие, независимо от срока, на отдых, лечение, для посещения родственников или знакомых, религиозного паломничества и т.п., переписывались по месту их постоянного жительства с отметкой о временном отсутствии.

2) Граждане России, выехавшие в длительные служебные командировки (на 1 год и более) за границу по линии органов государственной власти Российской Федерации, и находившиеся вместе с ними члены их семей, переписывались по месту их нахождения. Численность этой категории населения представлена в таблице 1 тома 1.

3) Студенты высших и средних профессиональных образовательных учреждений, проживавшие по месту обучения, переписывались по месту их учебы.

4) Лица, призванные на военно-учебный сбор, переписывались дома вместе с членами их домохозяйств с отметкой о временном отсутствии.

5) Военнослужащие, проходившие военную службу по контракту и проживавшие на открытой территории, переписывались вместе с членами их домохозяйств в общем порядке.

6) Военнослужащие, проходившие военную службу по призыву или по контракту и проживавшие на закрытой территории, переписывались по месту их нахождения.

7) Члены экипажей российских торговых и пассажирских судов, находившихся в дальнем плавании, переписывались с отметкой о временном отсутствии в том месте, где постоянно проживало домохозяйство, в состав которого они входили. Члены экипажей судов (кроме имевших домохозяйство), зарегистрированные по судну или по организации, в которой работали, переписывались до выхода в море по месту нахождения организации.

8) Находившиеся в местах предварительного заключения лица, арестованные в административном порядке, задержанные по подозрению в совершении преступления, находившиеся под следствием, а также лица, в отношении которых приговор не вступил в силу, переписывались по месту своего постоянного (обычного) жительства с отметкой о временном отсутствии.

9) Лица, находившиеся в местах предварительного заключения, в отношении которых приговор вступил в силу, а также лица, отбывавшие наказание в местах лишения свободы, переписывались по месту их нахождения.

10) Постоянно проживавшие в Российской Федерации иностранные граждане (т. е. лица, имевшие гражданство зарубежного государства) и лица без гражданства переписывались по месту их жительства в общем порядке.

11) Лица (независимо от их гражданства), прибывшие в Российскую Федерацию на срок 1 год и более на работу по контрактам с российскими и иностранными организациями (кроме иностранных граждан, работавших в представительствах иностранных государств и международных организаций) или учебу, переписывались как постоянные жители России там, где они обычно проживали в Российской Федерации.

12) Лица (независимо от их гражданства), прибывшие из зарубежных стран в Российскую Федерацию на постоянное жительство или в поисках убежища (независимо от того, получили они разрешение на жительство или нет), переписывались как постоянные жители Российской Федерации в том месте, где их застала перепись.

13) В гостиницах, больницах, домах отдыха, санаториях и т. п. переписывались только те лица, которые не имели другого места жительства.

14) Лица, не имевшие постоянного места жительства (например, бездомные), переписывались там, где их застала перепись.

Все перечисленные категории населения (кроме категории, указанной в пункте 2) вместе с населением, переписанным по месту своего постоянного (обычного) жительства, составили численность постоянного населения Российской Федерации, находившегося на территории страны.

В численность населения, временно находившегося на территории России на дату переписи, но постоянно проживавшего за рубежом, вошли лица (независимо от их гражданства), прибывшие в Российскую Федерацию на срок до 1 года на учебу или работу, прибывшие независимо от срока на отдых, для лечения, в гости к родственникам или знакомым, а также транзитные мигранты.

Программа Всероссийской переписи населения 2020 года (перечень вопросов переписных листов для сбора сведений о населении) содержала вопросы для постоянного населения, а также сокращенный перечень вопросов для лиц, временно находившихся на территории Российской Федерации.

Образцы форм переписных листов приведены в Приложении. Форма и текст бланков переписных листов в электронной форме совпадают с формой и текстом бланков переписных листов на бумажном носителе в соответствии с пунктом 2 статьи 7 Федерального закона от 25 января 2002 г. № 8-ФЗ «О Всероссийской переписи населения».

Постоянному населению задавались вопросы в отношении состава домохозяйств, демографической и национальной характеристик, гражданства, состояния в браке (супружеском союзе), образования, обучения, владения и пользования языками, источников средств к существованию, участия в рабочей силе, миграции и рождаемости (форма Л), а также жилищных условий (форма П).

Лица, временно находившиеся на территории Российской Федерации на дату переписи, но постоянно проживавшие за рубежом, были переписаны по краткой программе (форма В).

Метод переписи. Впервые в отечественной практике проведения переписей населения, респонденты могли самостоятельно заполнить на себя и членов своего домохозяйства переписные листы в электронной форме в информационно-телекоммуникационной сети «Интернет» (далее – сеть Интернет) на «Едином портале государственных и муниципальных услуг (функций)» (далее – ЕПГУ). Лица, не заполнившие переписные листы на ЕПГУ, опрашивались специально обученными переписчиками, которые заполняли электронные переписные листы на планшетных компьютерах. Бумажные переписные листы использовались только в крайнем случае, например, по настоятельной просьбе респондента или при поломке планшетного компьютера. Переписчики в период сбора сведений о населении обходили все помещения своего счетного участка, где проживало или могло жить население (включая нежилые помещения), и собирали сведения о жителях, не переписавшихся на ЕПГУ.

Вопросы задавались населению в той формулировке, которая дана в переписных листах. Запись сведений в переписные листы производилась со слов опрашиваемых без предъявления каких-либо документов, подтверждающих правильность ответов. Сбор сведений осуществлялся также на стационарных участках и, в отдельных случаях, с использованием телефонной связи.

По лицам, отказавшимся участвовать в переписи, и лицам, которых переписчики не застали дома за весь период проведения переписи, сведения о поле и дате рождения были получены из административных источников в соответствии с Федеральным законом от 25 января 2002 г. № 8-ФЗ «О Всероссийской переписи населения».

Контрольные мероприятия. Для полноты охвата населения, исключения случаев повторных записей и пропусков отдельных лиц в период переписи и после нее осуществлялись контрольные мероприятия. На людей, имевших не одно место жительства, заполнялись наряду с переписными листами формы КС «Список лиц для контроля за заполнением переписных листов» и выдавалась справка о прохождении переписи, чтобы исключить их повторный учет. Справка выдавалась также тем, кто был переписан без указания места постоянного жительства (бездомным, переезжавшим с одного места жительства на другое, если перепись застала их в пути) и временно находившимся на территории России, но постоянно проживающим за рубежом.

Во время проведения переписи был проведен контрольный обход 10% жилых помещений в каждом счетном участке для проверки полноты и правильности переписи. Люди, пропущенные в ходе переписи и выявленные во время контрольного обхода, вносились в переписные листы, а ошибочно переписанные исключались из них.

Итоги переписи. Данные переписи населения 2020 года, полученные на основе автоматизированной обработки заполненных переписных листов, публикуются по постоянному населению Российской Федерации, находившемуся на дату переписи на территории страны (далее - постоянное население). Только в таблице 1 тома 1 и в томе 6 приводится численность и характеристика лиц, временно находившихся на дату переписи на территории России, но постоянно проживающих за рубежом.

Структурные характеристики населения представлены в итогах переписи по ответам респондентов на соответствующие вопросы переписных листов на основе самоопределения. Люди могли не отвечать на отдельные вопросы переписного листа, поэтому в итогах имеются группы лиц, не указавших ответа. Только первые три вопроса формы Л и первый вопрос формы П были обязательными для заполнения, любой другой вопрос можно было оставить без ответа. Около 9 млн человек учтены в переписи только возрастно-половым характеристикам без распределения по другим демографическим и социально-экономическим параметрам ввиду минимального заполнения переписных листов. В их число входят и лица, на которых данные были получены из административных источников по причине их отказа от участия в переписи или отсутствия дома в течение всего периода сбора сведений о населении.

Национальный состав. Данные о распределении населения по национальной принадлежности получены на основе ответов на вопрос 14 переписного листа формы Л «Ваша национальная принадлежность (по самоопределению в соответствии со ст. 26 Конституции РФ)». При онлайн переписи респондент вносил ответ в поле в произвольной форме по самоопределению. Переписчики были обязаны задавать вопрос строго в такой формулировке, в которой он записан в переписном листе, и записывать ответ строго со слов опрашиваемого. Национальную принадлежность детей до 14 лет, а также недееспособных людей называли родители (усыновители, опекуны, попечители или иные их законные представители). Если человек указывал не одну национальную принадлежность, в ответ вносилась каждая через любой разделитель (множественный ответ). Если опрашиваемый не указывал свою национальную принадлежность, он заполнял ответ одним из вариантов на выбор: «Предпочитаю не отвечать», «Затрудняюсь ответить», «Не имею национальной принадлежности», «Нет сведений» (для отсутствующих во время переписи, если их национальная принадлежность неизвестна).

В таблицах по национальному составу населения приведены следующие сводные категории населения: «Указавшие национальную принадлежность», «Указавшие другие ответы о национальной принадлежности (не перечисленные выше)», «Лица, в переписных листах которых не указана национальная принадлежность» и входящая в нее группа «отказавшиеся отвечать на вопрос о национальной принадлежности».

В группу «Нет национальной принадлежности» включены следующие ответы: без национальности, без нации, без национальной принадлежности, не имею национальной принадлежности, нет, никакая национальность, отсутствует.

В группу «Лица, в переписных листах которых не указана национальная принадлежность» включены следующие ответы: неизвестно, нет сведений (как правило, указывалось при заполнении переписных листов по административным данным, если респондентов не застали дома или они отказались отвечать на вопросы переписи), затрудняюсь ответить, не знаю, не определились, не понимаю, отказ от ответа, предпочитаю не отвечать.

Владение языками. Сведения о владении языками и их использовании в повседневной жизни получены на основе ответов на вопросы 10 «Владеете ли Вы русским языком?», 10.1 «Используете ли Вы его в повседневной жизни?», 11 «Какими иными языками Вы владеете?» и 11.1 «Какие из них используете в повседневной жизни?» переписных листов формы Л. Владение языком означает умение говорить, читать и писать или только говорить на данном языке. Кроме владения государственным языком страны – русским языком (вопрос 10), каждый человек мог указать владение еще тремя языками и языком жестов (вопрос 11). Для лиц, владеющих четырьмя и более языками (кроме русского, а также языка жестов) указывались любые три из них по выбору опрашиваемого.

Данные о **возрасте** населения получены на основе ответов на вопрос 3 переписных листов формы Л о дате рождения. На основании даты рождения автоматически рассчитано полное число исполнившихся лет. Наряду с возрастной структурой населения, представленной по пятилетним возрастным группам, приводятся также данные по отдельным укрупненным возрастным группам, используемым в различных расчетах при анализе информации и разработке социально–экономических программ. Такими группами являются: население моложе трудоспособного возраста 0-15 лет; трудоспособного возраста – мужчины 16-61,5 лет, женщины 16-56,5 лет; население старше трудоспособного возраста – мужчины 61,5 лет и более, женщины 56,5 лет и более. По сравнению с Всероссийской переписью населения 2010 года изменен алгоритм формирования групп «население трудоспособного возраста» и «население старше трудоспособного возраста» из-за измененного в межпереписной период пенсионного возраста:

	Всероссийская перепись населения 2020 года	Всероссийская перепись населения 2010 года
население трудоспособного возраста	мужчины 16-61,5 лет, женщины 16-56,5 лет	мужчины 16-59 лет, женщины 16-54 лет
население старше трудоспособного возраста	мужчины 61,5 лет и более, женщины 56,5 лет и более	мужчины 60 лет и более, женщины 55 лет и более

Медианный возраст – это возраст, который делит все население на две равные по численности группы таким образом, что одна из них является моложе, а другая старше данного возраста. Расчет медианного возраста произведен на основе распределения численности населения по однолетним возрастным интервалам.

Данные о **состоянии в браке** населения получены на основе ответов на вопрос 4 переписных листов формы Л. Вопрос о состоянии в браке заполнялся для всех лиц в возрасте 16 лет и более, а также для тех респондентов в возрасте моложе 16 лет, которые фактически на дату переписи или ранее состояли в зарегистрированном браке или незарегистрированном супружеском союзе.

Население по состоянию в браке классифицируется как состоящие в браке (зарегистрированном браке или незарегистрированном супружеском союзе), никогда не состоявшие в браке или супружеском союзе, разведенные официально (лица, которые ранее состояли в зарегистрированном браке, а на дату переписи не состоят в браке и развод оформлен органами ЗАГС), разошедшиеся (лица, которые раньше состояли в незарегистрированном супружеском союзе, а на дату переписи разошлись, а также кто ранее состоял в зарегистрированном браке, а на дату переписи разошлись без оформления развода в органах ЗАГС), вдовые.

Законодательно установленный в Российской Федерации минимальный возраст вступления в брак – 18 лет как для мужчин, так и для женщин. По решению органов местного самоуправления этот возраст может быть снижен в отдельных случаях до 16 лет.

Данные об **образовании** получены от населения в возрасте 6 лет и более на основе ответов на вопрос 15 переписного листа формы Л. В переписном листе, кроме названий уровней образования, принятых в настоящее время, в скобках были даны ранее использовавшиеся названия соответствующих уровней образования. При ответ население указывало наивысший из достигнутых уровней образования. В таблицах настоящего сборника представлено распределение населения по уровням образования, установленным Федеральным законом от 29 декабря 2012 года № 273-ФЗ «Об образовании в Российской Федерации» (с изменениями). Согласно законодательству наличие определенного уровня образования предполагает достижение и подтверждение человеком определенного

образовательного ценза, в результате чего ему выдается соответствующий документ (при переписи не требовалось документальное подтверждение ответа респондента). В итогах переписи население распределено по следующим уровням образования:

кадры высшей квалификации (ранее – послевузовское) – лица, окончившие аспирантуру, докторантуру, ординатуру и адъюнктуру (независимо от защиты диссертации);

высшее профессиональное – лица, окончившие образовательную организацию высшего образования: институт, академию, университет и т. п. по ступеням:

бакалавриат – обучавшиеся в образовательной организации высшего образования не менее 4-х лет и получившие аттестацию по квалификации «бакалавр»;

специалитет – получившие аттестацию по квалификации «специалист», а так же окончившие вуз до 1995 года (включая выпускников вузов СССР);

магистратура – обучавшиеся в образовательной организации высшего образования не менее 6-ти лет и аттестованные по квалификации «магистр»;

неполное высшее профессиональное (незаконченное высшее) – завершившие обучение по основной образовательной программе высшего профессионального образования в объеме не менее 2 лет срока обучения и получившие диплом о неполном высшем профессиональном образовании. Этот уровень отмечался и тем, кто до 2007 года закончил обучение без получения документа об образовании по образовательной программе высшего образования в объеме не менее половины срока обучения;

среднее профессиональное – окончившие профессиональную образовательную организацию по ступеням:

квалифицированный рабочий, служащий – окончившие профессиональное училище, профессиональный лицей, учебно-курсовой комбинат, учебно-производственный центр, техническую школу, например, мореходную, и другие) на базе 8 (9) классов общеобразовательной организации (школы) или на базе среднего (полного) общего образования. Этот уровень соответствует начальному профессиональному образованию в прошлом;

специалист среднего звена – окончившие техникум, училище (медицинское, педагогическое), колледж, техникум-предприятие и тому подобное. Этот уровень соответствует среднему профессиональному образованию в прошлом;

среднее (полное) общее – окончившие общеобразовательную организацию - школу, лицей, гимназию и т.п. и получившие аттестат о среднем (полном) общем образовании;

основное общее (неполное среднее) – окончившие 9 классов общеобразовательной организации, неполную среднюю школу, а также учащимся 10-11 (12) классов общеобразовательной организации;

начальное общее – окончившие начальную общеобразовательную школу, а также учащиеся 4-9 классов общеобразовательной организации;

дошкольное – обучавшиеся по программе дошкольного образования и не получившие уровня начального общего образования.

Учащимся и окончившим образовательную организацию, реализующую дополнительные образовательные программы и не дающую общего образования (например, учебно-курсовой комбинат, учебно-производственный центр, курсы переподготовки и повышения квалификации, подготовительные курсы при учебных заведениях и т.п.), отмечался уровень образования, полученный ими до поступления в эти образовательные организации.

Лицам, не имевшим начального общего образования, при переписи задавался вопрос, умеют ли они читать и писать. При подведении итогов переписи лица, не умеющие ни читать, ни писать, отнесены к неграмотным.

Данные об **источниках средств к существованию** населения получены на основе ответов населения на вопрос 17 «Укажите все имеющиеся у Вас источники средств к существованию» переписного листа формы Л. Вопрос содержал перечень вариантов ответов, из которых опрашиваемые выбирали все имеющиеся у них источники средств к существованию:

Заработная плата – отмечалась тем, кто получает вознаграждение за работу деньгами или в натуральной форме (зарплату, оклад, премию, бонусы и т.п. выплаты), имеет разовые (временные, случайные) заработки, разовую (временную, дополнительную) работу, частичную подработку, вторичную занятость, сезонную работу или работу вахтовым методом, различные доплаты к основному заработку (например, доплата за звание, за классный чин и т.п.). Этот источник отмечался и в случае, если на момент переписи работающий человек находился на больничном, в оплачиваемом отпуске (очередном, по

беременности и родам, по уходу за больным и т.п.) или в неоплачиваемом отпуске по инициативе администрации предприятия (учреждения, организации) сроком не более 6 месяцев.

Предпринимательский доход, самозанятость – отмечалось тем, кто имеет доход от предпринимательской (коммерческой) деятельности (собственного бизнеса, своего дела); сюда же включены гранты, денежное вознаграждение писателям, художникам, адвокатам. Отмечался тем, кто ведет самостоятельно трудовую деятельность и зарегистрирован как индивидуальный предприниматель, а также самозанятым, работающим без регистрации в качестве индивидуального предпринимателя и без наемных работников. Этот источник отмечался и тем, кто ведет фермерское хозяйство, а также занятым в личном подсобном хозяйстве выращиванием сельскохозяйственной продукции, животных птицы для продажи или обмена. Доход от использования имущества не относится к данному источнику.

Производство товаров для собственного использования – отмечалось тем, кто занят в своих подсобных хозяйствах (включая дачи, сады, огороды и т.п.) сельскохозяйственными работами и (или) выращиванием скота, рыболовством, охотой, сбором дикорастущих плодов и грибов, изготовлением одежды, обуви и т.п. при условии, что производимая продукция идет в основном на потребление в своем хозяйстве. Детям в возрасте 14 лет и более, помогающим в личном подсобном хозяйстве, отмечался этот вариант ответа.

Пенсия (кроме пенсии по инвалидности) – отмечалась тем, кто получает пенсию по старости (по возрасту), социальную пенсию или пенсию по случаю потери кормильца, за выслугу лет (например, военнослужащим, федеральным государственным гражданским служащим и т.п.). Дополнительная негосударственная пенсия (из негосударственного пенсионного фонда), доплаты к пенсии от предприятия (организации) считаются частью основной пенсии и отдельным источником не отмечались. Пенсия по случаю потери кормильца, назначенная на ребенка, отмечалась ребенку, а не матери, даже если она выдается матери.

Пенсия по инвалидности – отмечалась тем, кому назначена пенсия по инвалидности (даже если ее фактически получает другое лицо). Людям, получающим две пенсии – по старости и по инвалидности – отмечались оба варианта.

Пособие по безработице – отмечалось зарегистрированным в органах службы занятости населения в качестве безработных и получающим пособие по безработице, а также материальную помощь за счет средств фонда занятости.

Другие пособия и выплаты от организаций, государства – отмечались тем, кому назначены единовременные, ежемесячные пособия и другие регулярные выплаты, такие как пособие на период отпуска по уходу за ребенком (до достижения им возраста 1,5 лет); выплаты на детей от 1,5 до 3 лет; пособия и выплаты опекуну (попечителю) на содержание детей, находящихся под опекой (попечительством); единовременные региональные пособия и выплаты в связи с рождением ребенка (в том числе молодым семьям, малообеспеченным семьям и т.п.); выплаты и пособия беременным женщинам; ежемесячные пособия детям; ежемесячные пособия женам (мужьям) военнослужащих, проходящих военную службу по контракту, проживающим вместе с мужьями (женами) в местностях, где они не могут трудиться по специальности из-за отсутствия возможности трудоустройства; материнский капитал при рождении (усыновлении) второго и последующих детей; выплаты лицам (кроме пенсии и пенсии по инвалидности), оказавшимся в зоне влияния неблагоприятных факторов, возникших вследствие катастрофы на Чернобыльской АЭС 26 апреля 1986 года, либо принимавшим участие в ликвидации последствий этой катастрофы. Этот источник отмечался воспитанникам детских домов, учащимся школ-интернатов, живущим в домах-интернатах для престарелых и инвалидов, и т.п. лицам, находящимся на обеспечении государства. Также этот вариант ответа отмечался лицам, получающим регулярную помощь (деньгами, вещами, продуктами питания) от организаций, благотворительных фондов и т.п.

Льготы, компенсации, субсидии, выигрыши – отмечались пенсионерам, ветеранам труда, инвалидам, реабилитированным, жителям блокадного Ленинграда, имеющим льготы на оплату услуг, бесплатный проезд, лечение, лекарства и т.п., включая их денежные компенсации; получающим компенсационные выплаты студентам образовательных организаций высшего и среднего профессионального образования, находящимся в академических отпусках по медицинским показаниям, а также аспирантам, обучающимся с отрывом от производства; получающим субсидии на оплату жилого помещения и коммунальных услуг; получающим компенсации части родительской платы за содержание ребенка в дошкольной образовательной организации; имеющим льготы на питание и пользование общественным транспортом лицам, обучающимся в образовательных организациях; имеющим страховые возмещения,

выплачиваемые страховыми компаниями при наступлении страхового случая; имеющим возвращенный налог на доходы физических лиц (имущественные вычеты, на медицинские услуги, на образование); получившим единовременные поступления в виде выигрышей, наследства и т.д.

Указанные населением источники пенсии, пособия, льготы, компенсации, субсидии, выигрыши, прочие выплаты от организаций, государства – пять описанных выше вариантов ответа в переписном листе – в таблицах объединены в графу «пенсии, пособия и другие выплаты от организаций, государства».

Стипендия – отмечалась обучающимся, получающим стипендию, включая стипендии, выплачиваемые обучающимся, направленным на обучение предприятием или организацией, службой занятости.

Сбережения, дивиденды, проценты, ссуды, реализация капитала – отмечались тем, для кого источником средств к существованию являются денежные накопления, созданные за счет неизрасходованной части ранее поступившего денежного дохода, наследство, поступления от продажи активов, а также тем, кто получает дивиденды и проценты по денежным вкладам и ценным бумагам.

Сдача в аренду имущества – отмечалась тем, кто получает доход в виде арендной платы за сданные в аренду земельные участки, от сдачи внаем квартиры, гаража, другого имущества (движимого и недвижимого).

Доход от патентов, авторских прав – отмечался тем, кто имеет вознаграждение, выплачиваемое автору или его наследникам за использование научных открытий, литературных произведений или произведений искусства.

Обеспечение со стороны других лиц, иждивение – отмечалось живущим на средства родителей, супруга(и), детей, других родственников или других лиц, а также тем, на кого выплачиваются алименты.

Иной источник – отмечался тем, у кого источником средств к существованию является что-то иное, не перечисленное выше (например, попрошайничество).

В таблицах содержится информация о всех имевшихся у населения источниках средств к существованию. При переписи четверть населения назвала не один источник, поэтому число источников превышает численность населения, указавшего источник средств к существованию.

К **занятым** относятся лица, которые на неделе с 24 по 30 сентября 2021 года выполняли:

работу (хотя бы один час за неделю) за вознаграждение, независимо от того, была ли это постоянная, временная, сезонная, случайная или другая работа за вознаграждение (заработную плату);

оплачиваемые общественные работы;

работу или доходное занятие не по найму (на собственном предприятии или в организации, в собственном деле), приносящую доход, выполнявшуюся самостоятельно или с одним или несколькими компаньонами, как с привлечением, так и без привлечения наемных работников; сюда включены работодатели и самозанятые;

работу в составе студенческого отряда;

работу на семейном предприятии;

работу в крестьянском (фермерском) хозяйстве (для тех, кто являлся членами крестьянского (фермерского) хозяйства);

работу в домашнем и личном подсобном хозяйстве, если произведенная в нем продукция или услуги шли, в основном, на продажу.

К занятым относятся также лица, которые на обследуемой неделе временно отсутствовали на работе, но сохраняли при этом официальную связь со своим местом работы (например, переводчик, оформленный в фирме, ожидающий вызова).

Причинами временного отсутствия на работе считаются:

болезнь или травма, уход за больными (больничный лист);

ежегодный отпуск или выходные дни, компенсационный отпуск или отгулы, возмещение сверхурочных работ или работ в праздничные (выходные) дни;

установленный законом отпуск по беременности, родам и уходу за ребенком до 1,5 лет;

обучение, переподготовка вне своего рабочего места, учебный отпуск; отпуск с сохранением содержания по инициативе работодателя;

отпуск без сохранения содержания по инициативе работодателя длительностью менее 3 месяцев;
вахтовый или иной специфический характер работы;
забастовка;
другие подобные причины.

Студенты и пенсионеры, имевшие какую-либо работу на обследуемой неделе, также относятся к числу занятых.

Не занятыми считаются те, кто на обследуемой неделе:

только учился в образовательной организации очной формы обучения;

производил продукцию в личном подсобном хозяйстве для собственного потребления;

занимался в собственном домохозяйстве уходом за домом, одеждой домочадцев, приготовлением пищи, воспитанием детей, уходом за пожилыми или больными членами своего домохозяйства;

оказывал услуги добровольно без оплаты для физических лиц или благотворительных организаций, родительских комитетов, комитетов ветеранов, больницы, детских домов или домов-интернатов для престарелых, инвалидов и др. (выполнял неоплачиваемую волонтерскую деятельность);

владел акциями какого-либо предприятия или общества без непосредственного участия в экономической деятельности этого предприятия или общества.

Данные о **рождаемости** получены на основе ответов женщин в возрасте 15 лет и более, проживавших в частных домохозяйствах, на вопросы 5 «Сколько детей Вы родили?» и 5.1 «Год рождения первого ребенка» переписного листа формы Л. Учитывалось общее число рожденных детей (не считая мертворожденных), независимо от того, были ли живы все дети на дату переписи или нет, входили ли они в состав домохозяйства родившей их женщины или проживали отдельно. Усыновленные и патронируемые дети, а также дети мужа от прежнего брака в число детей, рожденных женщиной, не включались. Женщины, не родившие ни одного ребенка, указывали 0 детей.

Среднее число рожденных детей (на 1000 женщин) вычислено как отношение общего числа рожденных детей к численности женщин, указавших число рожденных детей, умноженное на 1000.

Домохозяйство. При переписи населения 2020 года опрос населения проводился по домохозяйствам. Домохозяйство – это группа людей, проживающих в одном жилом помещении или его части, совместно обеспечивающих себя пищей и всем необходимым для жизни, полностью или частично объединяющих и расходующих свои средства. Эти люди могут быть связаны отношениями родства или отношениями, вытекающими из брака, или быть не родственниками, либо и теми, и другими. Домохозяйства могут быть частными, коллективными (группы лиц, проживающих в учреждениях социального и медицинского назначения, местах лишения свободы, казармах, религиозных организациях и т.п.) и домохозяйствами бездомных.

Частными домохозяйствами называются домохозяйства, проживающие постоянно в обычных жилых помещениях – квартирах, индивидуальных (одноквартирных) домах, комнатах в общежитиях неквартирного типа, других жилых помещениях и помещениях, приспособленных для жилья.

Городское и сельское население. В настоящем сборнике приводятся данные о распределении населения на городское и сельское по месту его постоянного жительства в городских и сельских населенных пунктах. Городскими населенными пунктами считаются населенные пункты, утвержденные законодательными актами в качестве городов и поселков городского типа. Все остальные населенные пункты являются сельским. Наименования муниципальных образований не отражают категорию проживающего в них населения (городского или сельского), поскольку в состав городского округа или городского поселения могут входить как городские, так и сельские населенные пункты, а в состав сельских поселений – поселки городского типа.

Л2

Образец нанесения метки: Образец исправления метки:  Образцы написания цифр: **1 2 3 4 5 6 7 8 9 0** Образец исправления цифры: **5**  Незначащие нули не записываются:

16 Получаете ли Вы образование в настоящее время?

да нет

↓

Отметьте все программы, по которым обучаетесь:

программы дошкольного образования <input type="checkbox"/>	программы общего образования <input type="checkbox"/>
основные профессиональные программы <input type="checkbox"/>	дополнительные образовательные программы <input type="checkbox"/>

17 Укажите все имеющиеся у Вас источники средств к существованию

1..... заработная плата

2..... предпринимательский доход, самозанятость

3..... производство товаров для собственного использования

4..... сдача в аренду имущества

5..... доход от патентов, авторских прав

6..... сбережения, дивиденды, проценты, ссуды, реализация капитала

7..... пенсия (кроме пенсии по инвалидности)

8..... пенсия по инвалидности

9..... стипендия

10..... пособие по безработице

11..... другие пособия и выплаты от организаций, государства

12..... льготы, компенсации, субсидии, выигрыши

13..... обеспечение со стороны других лиц, иждивение

14..... иной источник

Запишите какой ↓

Если выбрано несколько источников, укажите:

17.1 Какой из отмеченных источников Вы считаете для себя основным?

Для лиц в возрасте 15 лет и более

18 Имели ли Вы какую-либо оплачиваемую работу или доходное занятие с 24 по 30 сентября 2021 года?

да нет

Для лиц в возрасте 15 лет и более, ответивших "да" на вопрос 18

19 Кем Вы являлись на основной работе?

работавший по найму

владелец (совладелец) собственного предприятия (дела)

индивидуальный предприниматель

самозанятый

помогающий на семейном предприятии

иное

Для лиц в возрасте 15 лет и более, ответивших "да" на вопрос 18

20 Ваша основная работа находилась в том же населенном пункте, где Вы проживаете постоянно?

да нет

Если "нет", укажите:

20.1 Где находилась Ваша основная работа?

субъект Российской Федерации	городской населенный пункт
муниципальный район/округ, городской округ	иностранное государство

20.2 Вы выезжали (выходили) на работу:

ежедневно несколько раз в неделю несколько раз в месяц

1 раз в месяц и реже работаю дистанционно

Для лиц в возрасте 15 лет и более, ответивших "нет" на вопрос 18

21 Если бы Вам предложили подходящую работу в последнюю неделю сентября, то когда Вы смогли бы приступить к ней?

с 24 по 30 сентября с 1 по 14 октября

не смог бы приступить в эти периоды

Для лиц в возрасте 15 лет и более, ответивших "нет" на вопрос 18

22 Вы искали работу в течение сентября?

да нет

Если "нет", укажите одну главную причину:

занимался(лась) организацией собственного дела <input type="checkbox"/>	по состоянию здоровья <input type="checkbox"/>
нашел(ла) работу и ожидал(ла) ответа <input type="checkbox"/>	ухаживал(ла) за больным <input type="checkbox"/>
ожидаю начала сезона <input type="checkbox"/>	вел(а) домашнее хозяйство и/или воспитывал(а) детей <input type="checkbox"/>
учусь <input type="checkbox"/>	не могу найти работу <input type="checkbox"/>
нахожусь на пенсии <input type="checkbox"/>	нет необходимости работать <input type="checkbox"/>
	иная причина <input type="checkbox"/>

Запишите какая ↓

23 Зарегистрированы ли Вы в этом помещении?

по месту жительства (постоянно) по месту пребывания (временно) нет

Если "нет" и если зарегистрированы по месту пребывания, укажите:

23.1 Где Вы зарегистрированы по месту жительства?

в том же населенном пункте, где проживаю постоянно

в другом населенном пункте того же субъекта Российской Федерации, где проживаю постоянно

в другом субъекте Российской Федерации

нет регистрации по месту жительства в России

Укажите название иностранного государства ↓

ВСЕРОССИЙСКАЯ
ПЕРЕПИСЬ
НАСЕЛЕНИЯ
2020 ГОДА



№ переписного участка



№ счетного участка

П1



№ помещения в пределах
счетного участка



№ бланка

Утверждена
распоряжением Правительства
Российской Федерации
от 8 ноября 2019 г. № 2648-р

Форма П
Переписной лист

Образец
нанесения
метки:



Образец
исправления
метки:



Образцы
написания
цифр:



Образец
исправления
цифры:



Незначимые
нули не
записывают:



1 Тип жилища

индивидуальный дом

общежитие

бездомный(е)

отдельная квартира

гостиница

↓
Конец опроса по форме П

коммунальная квартира

другое жилище

Укажите какое

Институциональное
учреждение



2 Время постройки дома

ранее 1957

1957 – 1970

1971 – 1995

1996 – 2002

2003 – 2010

после 2010

3 Материал наружных стен дома

кирпич, камень

панель, блок

дерево

монолит

смешанный материал

иное → Запишите, из какого
материала стены

4 Общая площадь квартиры или одноквартирного дома (в целых кв. м)



5 Число жилых комнат квартиры или одноквартирного дома



6 Виды благоустройства жилого помещения и санитарно-гигиенические условия проживания

водоснабжение:

водоотведение (канализация):

ванна (душ):

кухня:

электричество

централизованная система
холодного водоснабжения

централизованная система

ванна (душ) в жилище

кухня в доме или
квартире

электроплита

индивидуальная система
водоснабжения

индивидуальная система
(включая септик)

ванна (душ) вне жилища

кухня в отдельном
строении

газ:

сетевой

водоснабжение вне
жилища, колонка

через систему труб в
выгребные ямы и т.п.

баня, сауна

кухня отсутствует

сжиженный
(баллоны)

колодец, скважина или
другой источник
водоснабжения

водоотведение
(канализация) отсутствует

ванна, душ, баня, сауна
отсутствуют

отопление:

горячее
водоснабжение:

туалет:

удаление бытовых
отходов:

наличие
телекоммуникаций:

централизованное

централизованное

туалет со смывом,
расположенный в жилище

мусоропровод

стационарная
телефонная связь

от индивидуальных
установок, котлов

от индивидуальных
водонагревателей

туалет другого типа в жилище
(включая биотуалет)

мусоросборники вне
дома

мобильная телефонная
связь

печное

горячее водоснабжение
отсутствует

туалет вне жилища

сбор мусора
спецмашиной

интернет через
проводное соединение

туалет отсутствует

выброс мусора в ямы,
на кучи и т.п.

интернет через
беспроводное
соединение

П2

Образец
нанесения
метки:



Образец
исправления
метки:



Образцы
написания
цифр:

1 2 3 4 5 6 7 8 9 0

Образец
исправления
цифры:



Незначимые
нули не
записываются:

0 0 2

7 № п.п. домохозяйства	8 Число лиц в домохозяйстве	9 Число занимаемых домохозяйством жилых комнат	10 Размер занимаемой домохозяйством общей площади коммунальной квартиры (в целых кв. м)	Только для коммунальной квартиры	Несчи- тывание строки
1	2	3	4		5
		часть комнаты <input type="checkbox"/>			<input type="checkbox"/>
		часть комнаты <input type="checkbox"/>			<input type="checkbox"/>
		часть комнаты <input type="checkbox"/>			<input type="checkbox"/>
		часть комнаты <input type="checkbox"/>			<input type="checkbox"/>
		часть комнаты <input type="checkbox"/>			<input type="checkbox"/>
		часть комнаты <input type="checkbox"/>			<input type="checkbox"/>
		часть комнаты <input type="checkbox"/>			<input type="checkbox"/>
		часть комнаты <input type="checkbox"/>			<input type="checkbox"/>
		часть комнаты <input type="checkbox"/>			<input type="checkbox"/>
		часть комнаты <input type="checkbox"/>			<input type="checkbox"/>



Номер по порядку формы П, если в помещении проживает более 10 домохозяйств



Сведения из административных источников

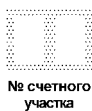

B1



Образец
нанесения
метки:



Образец
исправления
метки:



Образцы
написания
цифр:



Образец
исправления
цифры:



Незначимые
нули не
записываются:

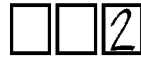

№ п.п. лица				
1 Ваш пол	мужской <input type="checkbox"/> женский <input type="checkbox"/>	мужской <input type="checkbox"/> женский <input type="checkbox"/>	мужской <input type="checkbox"/> женский <input type="checkbox"/>	мужской <input type="checkbox"/> женский <input type="checkbox"/>
2 Год Вашего рождения				
3 Страна Вашего постоянного проживания	<input type="text"/>	<input type="text"/>	<input type="text"/>	<input type="text"/>
4 Цель Вашего приезда в Россию	работа <input type="checkbox"/> учеба <input type="checkbox"/> частная поездка <input type="checkbox"/> служебная или деловая поездка <input type="checkbox"/> туризм, отдых <input type="checkbox"/> транзитное перемещение <input type="checkbox"/> другая цель <input type="checkbox"/> ↓ Запишите какая	работа <input type="checkbox"/> учеба <input type="checkbox"/> частная поездка <input type="checkbox"/> служебная или деловая поездка <input type="checkbox"/> туризм, отдых <input type="checkbox"/> транзитное перемещение <input type="checkbox"/> другая цель <input type="checkbox"/> ↓ Запишите какая	работа <input type="checkbox"/> учеба <input type="checkbox"/> частная поездка <input type="checkbox"/> служебная или деловая поездка <input type="checkbox"/> туризм, отдых <input type="checkbox"/> транзитное перемещение <input type="checkbox"/> другая цель <input type="checkbox"/> ↓ Запишите какая	работа <input type="checkbox"/> учеба <input type="checkbox"/> частная поездка <input type="checkbox"/> служебная или деловая поездка <input type="checkbox"/> туризм, отдых <input type="checkbox"/> транзитное перемещение <input type="checkbox"/> другая цель <input type="checkbox"/> ↓ Запишите какая

Если цель приезда "работа", "учеба" или "частная поездка", ответьте на вопросы 5 – 7

5 Продолжительность Вашего проживания на территории России	 месяцев	 месяцев	 месяцев	 месяцев
6 Страна Вашего рождения	<input type="text"/>	<input type="text"/>	<input type="text"/>	<input type="text"/>
7 Ваше гражданство	Российской Федерации <input type="checkbox"/> иностранного государства <input type="checkbox"/> Укажите какого ↓ <input type="text"/> без гражданства <input type="checkbox"/>	Российской Федерации <input type="checkbox"/> иностранного государства <input type="checkbox"/> Укажите какого ↓ <input type="text"/> без гражданства <input type="checkbox"/>	Российской Федерации <input type="checkbox"/> иностранного государства <input type="checkbox"/> Укажите какого ↓ <input type="text"/> без гражданства <input type="checkbox"/>	Российской Федерации <input type="checkbox"/> иностранного государства <input type="checkbox"/> Укажите какого ↓ <input type="text"/> без гражданства <input type="checkbox"/>

B2

Образец
нанесения
метки:



Образец
исправления
метки:



Образцы
написания
цифр:



Образец
исправления
цифры:



Незначимые
нули не
записываются:



№ п.п. лица	<input type="text"/>	<input type="text"/>	<input type="text"/>	<input type="text"/>
1 Ваш пол	мужской <input type="checkbox"/> женский <input type="checkbox"/>	мужской <input type="checkbox"/> женский <input type="checkbox"/>	мужской <input type="checkbox"/> женский <input type="checkbox"/>	мужской <input type="checkbox"/> женский <input type="checkbox"/>
2 Год Вашего рождения	<input type="text"/>	<input type="text"/>	<input type="text"/>	<input type="text"/>
3 Страна Вашего постоянного проживания	<input type="text"/>	<input type="text"/>	<input type="text"/>	<input type="text"/>
4 Цель Вашего приезда в Россию	работа <input type="checkbox"/> учеба <input type="checkbox"/> частная поездка <input type="checkbox"/> служебная или деловая поездка <input type="checkbox"/> туризм, отдых <input type="checkbox"/> транзитное перемещение <input type="checkbox"/> другая цель <input type="checkbox"/> ↓ Запишите какая	работа <input type="checkbox"/> учеба <input type="checkbox"/> частная поездка <input type="checkbox"/> служебная или деловая поездка <input type="checkbox"/> туризм, отдых <input type="checkbox"/> транзитное перемещение <input type="checkbox"/> другая цель <input type="checkbox"/> ↓ Запишите какая	работа <input type="checkbox"/> учеба <input type="checkbox"/> частная поездка <input type="checkbox"/> служебная или деловая поездка <input type="checkbox"/> туризм, отдых <input type="checkbox"/> транзитное перемещение <input type="checkbox"/> другая цель <input type="checkbox"/> ↓ Запишите какая	работа <input type="checkbox"/> учеба <input type="checkbox"/> частная поездка <input type="checkbox"/> служебная или деловая поездка <input type="checkbox"/> туризм, отдых <input type="checkbox"/> транзитное перемещение <input type="checkbox"/> другая цель <input type="checkbox"/> ↓ Запишите какая
Если цель приезда "работа", "учеба" или "частная поездка", ответьте на вопросы 5 – 7				
5 Продолжительность Вашего проживания на территории России	<input type="text"/> месяцев	<input type="text"/> месяцев	<input type="text"/> месяцев	<input type="text"/> месяцев
6 Страна Вашего рождения	<input type="text"/>	<input type="text"/>	<input type="text"/>	<input type="text"/>
7 Ваше гражданство	Российской Федерации <input type="checkbox"/> иностранного государства <input type="checkbox"/> Укажите какого ↓ <input type="text"/> без гражданства <input type="checkbox"/>	Российской Федерации <input type="checkbox"/> иностранного государства <input type="checkbox"/> Укажите какого ↓ <input type="text"/> без гражданства <input type="checkbox"/>	Российской Федерации <input type="checkbox"/> иностранного государства <input type="checkbox"/> Укажите какого ↓ <input type="text"/> без гражданства <input type="checkbox"/>	Российской Федерации <input type="checkbox"/> иностранного государства <input type="checkbox"/> Укажите какого ↓ <input type="text"/> без гражданства <input type="checkbox"/>